東京都の賃金、労働時間及び雇用の動き

－毎月勤労統計調査地方調査結果月報－

付．特別給与（令和６年夏季賞与）の調査結果

令和６年９月分

東京都

毎月勤労統計調査地方調査の説明

１　調査の目的

この調査は、統計法に基づく基幹統計で、常用労働者の給与、出勤日数、労働時間数及び雇用について、東京都における毎月の変動を明らかにすることを目的としています。

２　調査の対象

本調査の産業分類は、平成25年10月改定の日本標準産業分類に基づき、鉱業，採石業，砂利採取業、建設業、製造業、電気・ガス・熱供給・水道業、情報通信業、運輸業，郵便業、卸売業，小売業、金融業，保険業、不動産業，物品賃貸業、学術研究，専門・技術サービス業、宿泊業，飲食サービス業、生活関連サービス業，娯楽業、教育，学習支援業、医療，福祉、複合サービス事業、サービス業（他に分類されないもの）を大分類としています。

常時５人以上の常用労働者を雇用する民営、公営及び官営の全事業所の中から、産業別、規模別に無作為抽出し（500人以上規模については全事業所）、厚生労働大臣が指定した約4,620事業所を対象に調査したものです。

利　用　上　の　注　意

1　「－」は皆無または該当数字がないもの、「0.0」は表章単位未満、「×」は調査事業所が少数であるため公表しないものであることを示しています。

2　「事業所規模５人以上」の統計表には、事業所規模30人以上の事業所を含みます。

3　令和６年１月分確報公表時に、労働者数推計を当時利用できる最新のデータ（令和３年経済センサス－活動調査）に基づき更新（ベンチマーク更新）しました。ベンチマーク更新に伴い常用雇用指数及びその前年同月比等 は、過去に遡って改訂しております。賃金 、労働時間及びパートタイム労働者比率の令和６年（１月分確報以降）の前年同月比等については、令和５年にベンチマーク更新を実施した参考値を作成し、この参考値と令和６年の値を比較することによりベンチマーク更新の影響を取り除いて算出しているため、指数から算出した場合と一致しません。

4　令和４年１月分（確報）から、指数は令和２年平均＝100としています。

これに伴い、令和３年までの指数を令和２年平均＝100となるように改訂しています。

産業分類「鉱業，採石業，砂利採取業」については、令和３年までの指数がないため、改訂していません。

令和３年までの前年比は、一部を除き改訂前の指数で計算しているため、改訂後の指数で計算した場合と必ずしも一致しません。

5　前年比や前年同月比の算出は、指数によることとされているため、実数で計算した場合と必ずしも一致しません。

6　実質賃金指数＝名目賃金指数／消費者物価指数＊×100

＊消費者物価指数は、東京都区部の消費者物価指数（持家の帰属家賃を除く総合）です。

7　指数、前年同月比は、調査対象事業所の抽出替え等に伴い、将来改訂されることがあります。

8　令和元年６月分から、「500人以上規模の事業所」について全数調査による値に変更しました。

目　　次

Ⅰ　調査結果のあらまし …… 1

Ⅱ　統計表

第　1　表　　規模、産業、性別常用労働者の１人平均月間現金給与額 …… 7
第　2　表　　規模、産業、性別常用労働者の１人平均月間出勤日数及び実労働時間数 …… 8
第　3　表　　規模、産業、性別常用労働者数及びパートタイム労働者比率 …… 9
第　4　表　　規模、産業別労働異動率 …… 10
第　5　表　　規模、産業、就業形態別常用労働者の１人平均月間現金給与額 …… 11
第　6　表　　規模、産業、就業形態別常用労働者の１人平均月間出勤日数及び実労働時間数 …… 12
第　7　表　　規模、産業、就業形態別常用労働者数 …… 13
第　8　表　　規模、性別常用労働者の１人平均月間現金給与額 …… 14
第　9　表　　規模、性別常用労働者の１人平均月間出勤日数及び実労働時間数 …… 14
第　10　表　　規模、就業形態別常用労働者の１人平均月間現金給与額 …… 15
第　11　表　　規模、就業形態別常用労働者の１人平均月間出勤日数及び実労働時間数 …… 15
第　12　表　　規模、産業別名目賃金指数（現金給与総額）…… 16
第　13　表　　規模、産業別名目賃金指数（きまって支給する給与）…… 17
第　14　表　　規模、産業別名目賃金指数（所定内給与）…… 18
第　15　表　　規模、産業別実質賃金指数（現金給与総額）…… 19
第　16　表　　規模、産業別実質賃金指数（きまって支給する給与）…… 20
第　17　表　　規模、産業別労働時間指数（総実労働時間）…… 21
第　18　表　　規模、産業別労働時間指数（所定内労働時間）…… 22
第　19　表　　規模、産業別労働時間指数（所定外労働時間）…… 23
第　20　表　　規模、産業別常用雇用指数 …… 24

付．特別給与（令和６年夏季賞与）の調査結果のあらまし …… 25

統計表

第　21　表　　賞与の産業別支給状況（事業所規模30人以上）…… 26

用語の説明 …… 27

調査結果のあらまし(常用労働者)

1　賃金

(1) 事業所規模５人以上

９月の現金給与総額は、規模５人以上で前年同月比 2.9%増加の 377,722円となった。
主な産業別に前年同月比を見ると、製造業 1.0%減少、情報通信業 2.3%増加、卸売業，小売業 1.9%増加となった。
現金給与総額のうち、きまって支給する給与は、前年同月比 2.1%増加の 355,861円となった。また、所定内給与は、同 2.1%増加の 332,126円となった。
主な産業別にきまって支給する給与の前年同月比を見ると、製造業 1.3%減少、情報通信業 1.4%増加、卸売業，小売業 2.7%増加となった。
実質賃金指数（現金給与総額）は、前年同月比 0.4%増加となった。

（図１、表１、統計表第15表）

(2) 事業所規模30人以上

９月の現金給与総額は、規模30人以上で前年同月比 2.8%増加の 417,238円となった。
主な産業別に前年同月比を見ると、製造業 0.1%増加、情報通信業 3.0%増加、卸売業，小売業 3.0%増加となった。
現金給与総額のうち、きまって支給する給与は、前年同月比 2.1%増加の 392,793円となった。また、所定内給与は、同 2.3%増加の 364,817円となった。
主な産業別にきまって支給する給与の前年同月比を見ると、製造業 0.4%減少、情報通信業 1.8%増加、卸売業，小売業 3.3%増加となった。
実質賃金指数（現金給与総額）は、前年同月比 0.4%増加となった。

（表１、統計表第15表）

図１　賃金の推移（前年同月比）　－調査産業計、５人以上－（参考）

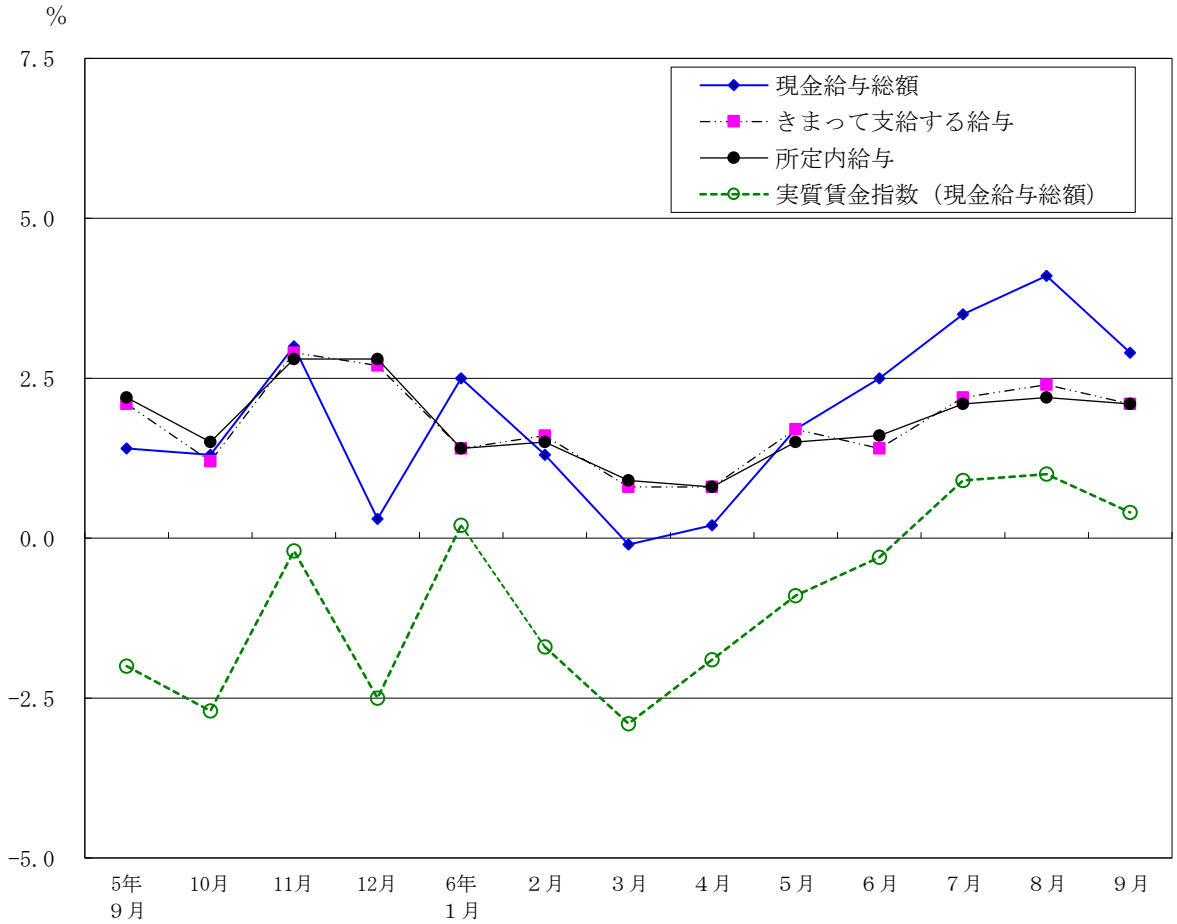

注：令和６年１月分確報において、推計に用いる母集団労働者数の更新作業（ベンチマーク更新）を実施しました。賃金、労働時間及びパートタイム労働者比率の令和６年（１月分確報以降）の前年同月比等については、令和５年１月にベンチマーク更新を実施した参考値を作成し、この参考値と令和６年の値を比較することにより算出しているため、指数から算出した場合と一致しません。

令和６年９月分

表１　月間現金給与額

（単位：　円・％）

規模	産業	現金給与総額	前年同月比	きまって支給する給与	前年同月比	所定内給与	前年同月比	所定外給与	特別に支払われた給与
5人以上	調査産業計	377,722	2.9	355,861	2.1	332,126	2.1	23,735	21,861
	鉱業，採石業，砂利採取業	658,695	5.1	656,540	5.3	621,111	5.1	35,429	2,155
	建設業	514,733	12.1	451,585	0.5	422,341	1.1	29,244	63,148
	製造業	402,642	-1.0	389,851	-1.3	368,247	-0.7	21,604	12,791
	電気・ガス・熱供給・水道業	533,887	5.8	530,936	5.9	461,159	5.2	69,777	2,951
	情報通信業	474,687	2.3	435,705	1.4	399,319	1.5	36,386	38,982
	運輸業，郵便業	425,736	4.7	409,722	5.4	357,520	6.0	52,202	16,014
	卸売業，小売業	377,143	1.9	354,196	2.7	336,319	2.9	17,877	22,947
	金融業，保険業	532,451	7.4	486,179	4.3	449,370	3.7	36,809	46,272
	不動産業，物品賃貸業	414,469	3.9	399,723	5.7	372,423	5.2	27,300	14,746
	学術研究，専門・技術サービス業	520,342	4.4	461,235	3.0	436,167	3.7	25,068	59,107
	宿泊業，飲食サービス業	180,072	7.6	174,857	7.0	165,336	7.3	9,521	5,215
	生活関連サービス業，娯楽業	279,395	4.9	267,258	3.8	253,851	2.7	13,407	12,137
	教育，学習支援業	304,297	-6.2	299,269	-6.6	291,143	-6.6	8,126	5,028
	医療，福祉	301,204	2.6	298,303	3.3	279,196	2.2	19,107	2,901
	複合サービス事業	357,528	2.0	339,716	-3.1	313,771	-4.1	25,945	17,812
	サービス業（他に分類されないもの）	302,590	0.9	298,092	1.7	276,428	2.2	21,664	4,498
30人以上	調査産業計	417,238	2.8	392,793	2.1	364,817	2.3	27,976	24,445
	鉱業，採石業，砂利採取業	658,695	5.1	656,540	5.3	621,111	5.1	35,429	2,155
	建設業	557,230	14.9	480,501	1.2	446,716	1.8	33,785	76,729
	製造業	445,711	0.1	428,835	-0.4	403,019	0.3	25,816	16,876
	電気・ガス・熱供給・水道業	536,320	4.6	533,223	4.8	460,065	4.5	73,158	3,097
	情報通信業	481,538	3.0	441,717	1.8	403,423	1.9	38,294	39,821
	運輸業，郵便業	438,895	4.8	419,820	5.3	364,967	6.4	54,853	19,075
	卸売業，小売業	437,469	3.0	408,361	3.3	386,931	3.7	21,430	29,108
	金融業，保険業	523,377	0.8	503,925	3.7	463,750	3.4	40,175	19,452
	不動産業，物品賃貸業	444,573	2.6	428,782	2.9	399,952	3.3	28,830	15,791
	学術研究，専門・技術サービス業	557,452	4.4	490,473	3.7	461,984	4.5	28,489	66,979
	宿泊業，飲食サービス業	253,328	5.0	241,548	3.1	229,089	2.9	12,459	11,780
	生活関連サービス業，娯楽業	304,264	4.1	292,297	4.9	273,037	3.6	19,260	11,967
	教育，学習支援業	344,181	-5.4	339,271	-5.8	329,770	-5.7	9,501	4,910
	医療，福祉	331,372	3.8	328,961	3.7	303,521	2.2	25,440	2,411
	複合サービス事業	373,377	2.4	373,327	2.3	336,987	1.6	36,340	50
	サービス業（他に分類されないもの）	302,236	-0.1	297,410	0.6	275,812	1.3	21,598	4,826

注：令和６年１月分確報において、推計に用いる母集団労働者数の更新作業（ベンチマーク更新）を実施しました。
賃金、労働時間及びパートタイム労働者比率の令和６年（１月分確報以降）の前年同月比等については、令和５年１月にベンチマーク更新を実施した参考値を作成し、この参考値と令和６年の値を比較することにより算出しているため、指数から算出した場合と一致しません。

2　労働時間

(1) 事業所規模５人以上

９月の総実労働時間数は、規模５人以上で前年同月比 3.3%減少の 135.6時間となった。
総実労働時間数のうち所定内労働時間数は、前年同月比 3.4%減少の 124.3時間、所定外労働時間数は、同 1.8%減少の 11.3時間となった。
主な産業別の所定外労働時間数は、製造業 10.4時間（前年同月比 4.6%減少）、情報通信業 16.4時間（同 1.2%減少）、卸売業，小売業 8.7時間（同 2.3%減少）となった。
（図２－１、図２－２、表２）

(2) 事業所規模30人以上

９月の総実労働時間数は、規模30人以上で前年同月比 3.8%減少の 140.3時間となった。
総実労働時間数のうち所定内労働時間数は、前年同月比 3.9%減少の 127.5時間、所定外労働時間数は、同 3.0%減少の 12.8時間となった。
主な産業別の所定外労働時間数は、製造業 11.8時間（前年同月比 4.8%減少）、情報通信業 17.1時間（同 1.1%減少）、卸売業，小売業 10.0時間（同 7.4%減少）となった。
（表２）

図２－１　労働時間の推移（前年同月比）　－調査産業計、５人以上－（参考）

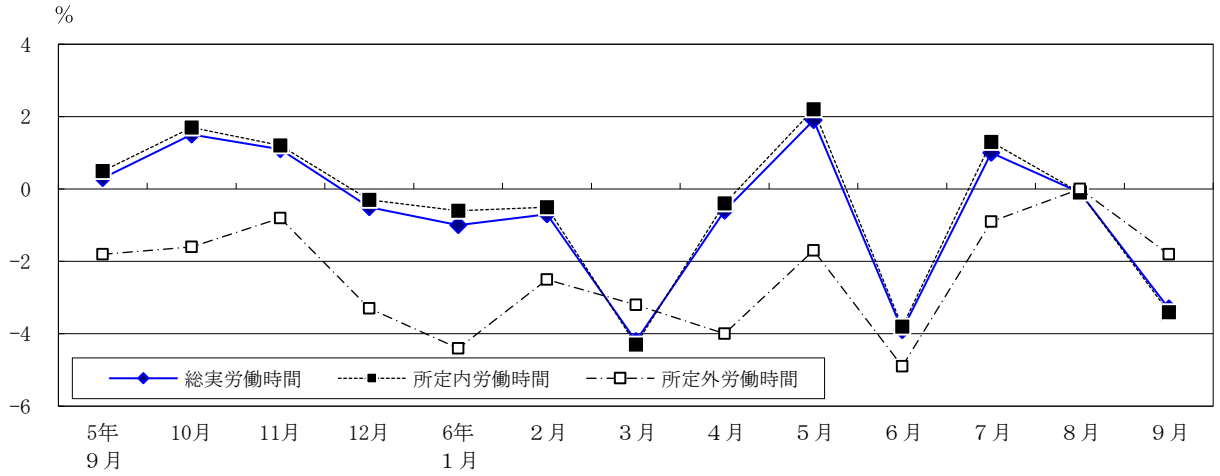

図２－２　所定外労働時間の推移（前年同月比）　－調査産業計及び主な産業、５人以上－（参考）

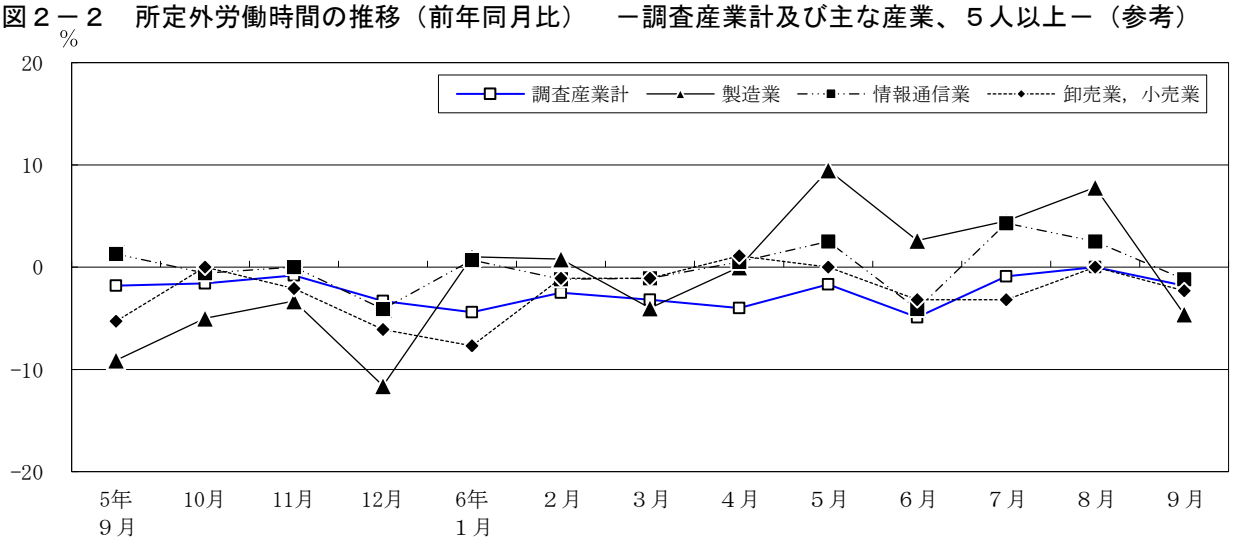

注：令和６年１月分確報において、推計に用いる母集団労働者数の更新作業（ベンチマーク更新）を実施しました。
賃金、労働時間及びパートタイム労働者比率の令和６年（１月分確報以降）の前年同月比等については、令和５年１月にベンチマーク更新を実施した参考値を作成し、この参考値と令和６年の値を比較することにより算出しているため、指数から算出した場合と一致しません。

令和６年９月分

表２　月間出勤日数及び実労働時間数

（単位：　日・時間・％）

規模	産業	出勤日数	総実労働時間数	前年同月比	所定内労働時間数	前年同月比	所定外労働時間数	前年同月比
5人以上	調査産業計	16.9	135.6	-3.3	124.3	-3.4	11.3	-1.8
	鉱業，採石業，砂利採取業	17.6	153.3	-2.4	129.0	-5.0	24.3	15.1
	建設業	18.9	158.2	-4.0	143.3	-3.2	14.9	-11.3
	製造業	18.0	146.8	-4.3	136.4	-4.3	10.4	-4.6
	電気・ガス・熱供給・水道業	17.7	152.4	-3.3	135.0	-3.8	17.4	1.1
	情報通信業	17.7	151.4	-4.3	135.0	-4.5	16.4	-1.2
	運輸業，郵便業	18.5	160.1	-0.9	140.8	-1.8	19.3	4.8
	卸売業，小売業	17.1	135.2	-2.3	126.5	-2.4	8.7	-2.3
	金融業，保険業	17.2	143.6	-3.5	126.3	-5.0	17.3	7.4
	不動産業，物品賃貸業	18.1	145.7	-2.4	132.9	-3.1	12.8	4.9
	学術研究，専門・技術サービス業	17.8	150.4	-4.5	135.2	-4.4	15.2	-4.5
	宿泊業，飲食サービス業	13.1	94.8	1.4	88.4	1.3	6.4	3.3
	生活関連サービス業，娯楽業	16.0	124.0	0.6	115.9	-0.5	8.1	20.9
	教育，学習支援業	14.5	103.9	-9.6	98.1	-8.4	5.8	-25.6
	医療，福祉	15.9	121.0	-1.7	114.0	-2.5	7.0	14.8
	複合サービス事業	17.9	138.2	-5.6	125.8	-6.5	12.4	4.3
	サービス業（他に分類されないもの）	17.4	138.4	-4.0	127.3	-3.8	11.1	-5.9
30人以上	調査産業計	17.2	140.3	-3.8	127.5	-3.9	12.8	-3.0
	鉱業，採石業，砂利採取業	17.6	153.3	-2.4	129.0	-5.0	24.3	15.1
	建設業	18.3	155.9	-4.1	138.8	-3.3	17.1	-11.0
	製造業	17.7	147.3	-5.0	135.5	-4.9	11.8	-4.8
	電気・ガス・熱供給・水道業	17.8	153.6	-2.4	135.2	-3.3	18.4	4.5
	情報通信業	17.7	151.2	-4.4	134.1	-4.7	17.1	-1.1
	運輸業，郵便業	18.3	158.1	-2.0	139.0	-2.4	19.1	1.6
	卸売業，小売業	17.4	140.6	-2.4	130.6	-2.0	10.0	-7.4
	金融業，保険業	17.3	145.4	-3.7	126.6	-4.9	18.8	4.4
	不動産業，物品賃貸業	18.0	143.8	-4.8	131.2	-4.3	12.6	-9.4
	学術研究，専門・技術サービス業	17.8	152.5	-4.0	136.0	-4.3	16.5	-2.4
	宿泊業，飲食サービス業	14.6	112.7	-0.2	104.8	-0.1	7.9	-1.2
	生活関連サービス業，娯楽業	15.7	120.9	2.1	110.7	0.6	10.2	21.5
	教育，学習支援業	15.0	109.3	-9.9	102.5	-8.8	6.8	-22.7
	医療，福祉	16.2	125.7	-2.7	117.2	-3.8	8.5	14.9
	複合サービス事業	18.7	145.6	-3.9	127.5	-5.4	18.1	8.5
	サービス業（他に分類されないもの）	17.3	137.3	-5.4	126.3	-5.0	11.0	-8.3

注：令和６年１月分確報において、推計に用いる母集団労働者数の更新作業（ベンチマーク更新）を実施しました。
賃金、労働時間及びパートタイム労働者比率の令和６年（１月分確報以降）の前年同月比等については、令和５年１月にベンチマーク更新を実施した参考値を作成し、この参考値と令和６年の値を比較することにより算出しているため、指数から算出した場合と一致しません。

3　雇用

(1) 事業所規模５人以上

９月の常用労働者数は、規模５人以上で前年同月比 1.8%増加の 8,630千人となった。
主な産業別に前年同月比をみると、製造業 0.3%増加、情報通信業 2.4%増加、卸売業，小売業 1.4%増加となった。
常用労働者中のパートタイム労働者比率は、前年同月差 0.1ポイント上昇し、23.4%となった。

（図３－１、図３－２、表３）

(2) 事業所規模30人以上

９月の常用労働者数は、規模30人以上で前年同月比 1.7%増加の 6,254千人となった。
主な産業別に前年同月比をみると、製造業 1.0%増加、情報通信業 2.0%増加、卸売業，小売業 1.0%増加となった。
常用労働者中のパートタイム労働者比率は、前年同月差 0.2ポイント上昇し、17.1%となった。

（表３）

図３－１　常用労働者数の推移（前年同月比）　－調査産業計及び主な産業、５人以上－（参考）

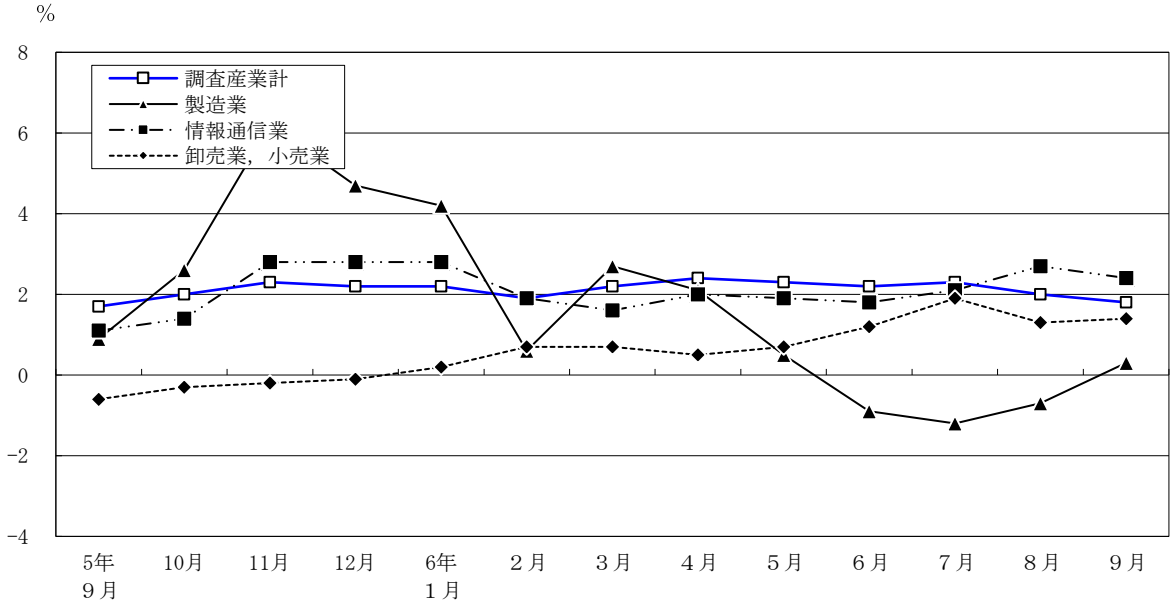

図３－２　パートタイム労働者比率の推移（前年同月差）　－調査産業計、５人以上－（参考）

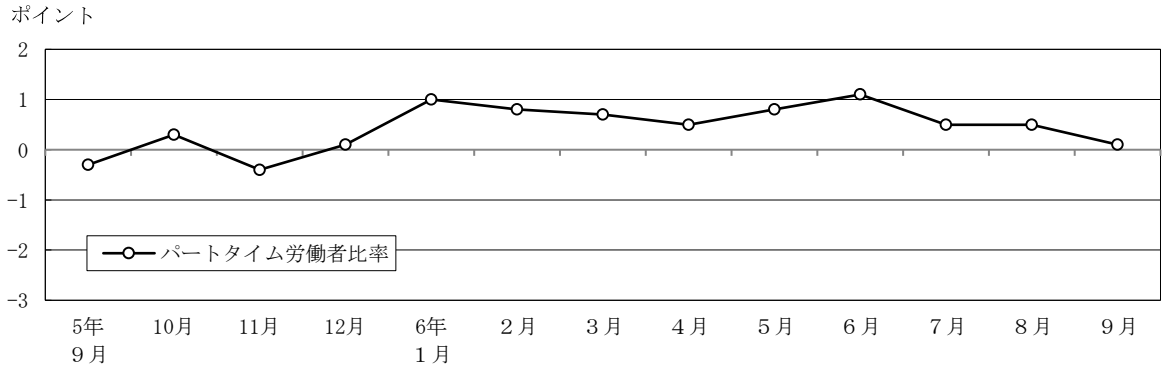

注：令和６年１月分確報において、推計に用いる母集団労働者数の更新作業（ベンチマーク更新）を実施しました。賃金、労働時間及びパートタイム労働者比率の令和６年（１月分確報以降）の前年同月比等については、令和５年１月にベンチマーク更新を実施した参考値を作成し、この参考値と令和６年の値を比較することにより算出しているため、指数から算出した場合と一致しません。

令和６年９月分

表３　常用労働者数及び労働異動率

（単位：　人・％・ポイント）

規模	産業	常用労働者数	前年同月比	入職率	前年同月差	離職率	前年同月差	パートタイム労働者比率	前年同月差
5人以上	調査産業計	8,630,232	1.8	1.51	-0.42	1.73	0.02	23.4	0.1
	鉱業，採石業，砂利採取業	1,284	6.2	1.80	-0.24	1.41	-0.16	－	－
	建設業	388,973	3.1	0.77	-0.27	0.83	-0.09	3.1	-0.1
	製造業	443,213	0.3	0.52	-0.37	1.22	0.38	11.9	3.2
	電気・ガス・熱供給・水道業	39,043	-5.5	0.27	-0.57	0.23	-0.46	1.9	0.0
	情報通信業	1,043,026	2.4	0.78	-0.38	0.97	-0.18	4.6	0.2
	運輸業，郵便業	425,607	1.4	1.39	0.25	1.71	0.29	8.8	-1.8
	卸売業，小売業	1,668,602	1.4	1.34	-0.14	1.31	-0.28	25.0	0.0
	金融業，保険業	391,968	-2.4	0.60	-0.08	0.84	-0.16	6.4	-0.5
	不動産業，物品賃貸業	278,501	-0.2	0.98	-0.22	0.69	-0.35	13.3	-0.6
	学術研究，専門・技術サービス業	568,767	4.0	1.00	-0.80	1.33	0.18	8.5	0.7
	宿泊業，飲食サービス業	690,005	5.5	3.84	-1.85	4.10	-0.21	68.6	-2.4
	生活関連サービス業，娯楽業	244,181	6.5	1.78	0.11	2.11	0.22	37.1	0.5
	教育，学習支援業	433,689	1.7	3.12	0.16	2.67	0.70	41.6	4.9
	医療，福祉	894,975	0.7	1.53	-0.17	2.07	0.10	33.7	-0.9
	複合サービス事業	26,703	-0.6	0.20	-0.85	0.79	0.00	20.7	2.5
	サービス業（他に分類されないもの）	1,091,695	0.5	1.81	-0.75	2.23	0.37	26.7	-0.6
30人以上	調査産業計	6,253,844	1.7	1.32	-0.25	1.54	0.06	17.1	0.2
	鉱業，採石業，砂利採取業	1,284	5.4	1.80	-0.24	1.41	-0.16	－	－
	建設業	255,992	3.2	0.77	-0.07	0.81	-0.08	1.9	0.4
	製造業	324,928	1.0	0.58	-0.09	1.16	0.52	7.3	1.2
	電気・ガス・熱供給・水道業	34,069	-6.1	0.31	-0.30	0.26	-0.15	1.8	-0.2
	情報通信業	936,418	2.0	0.79	-0.19	0.89	-0.11	4.6	0.3
	運輸業，郵便業	354,582	0.7	1.27	0.04	1.85	0.41	8.1	-0.5
	卸売業，小売業	1,078,625	1.0	0.99	0.01	0.97	-0.18	15.7	-1.4
	金融業，保険業	333,184	-1.6	0.63	-0.14	0.75	-0.15	6.3	0.1
	不動産業，物品賃貸業	206,200	2.1	0.77	-0.47	0.78	-0.17	10.6	0.7
	学術研究，専門・技術サービス業	449,422	5.0	1.12	-1.04	1.19	0.07	5.6	1.1
	宿泊業，飲食サービス業	267,026	7.4	2.86	-2.41	3.09	-1.48	50.8	-3.1
	生活関連サービス業，娯楽業	140,529	5.8	1.27	0.21	2.10	0.15	33.9	-0.1
	教育，学習支援業	337,823	1.9	3.52	0.78	3.23	1.04	35.6	5.0
	医療，福祉	573,751	0.0	1.46	0.02	1.87	-0.22	29.0	0.3
	複合サービス事業	16,182	-2.0	0.33	-0.15	0.55	0.06	18.8	0.7
	サービス業（他に分類されないもの）	943,829	0.7	1.85	-0.76	2.36	0.47	27.1	0.0

注：令和６年１月分確報において、推計に用いる母集団労働者数の更新作業（ベンチマーク更新）を実施しました。
賃金、労働時間及びパートタイム労働者比率の令和６年（１月分確報以降）の前年同月比等については、令和５年１月にベンチマーク更新を実施した参考値を作成し、この参考値と令和６年の値を比較することにより算出しているため、指数から算出した場合と一致しません。

令和６年９月分

第１表　規模、産業、性別常用労働者の１人平均月間現金給与額

（単位：円）

規模	産業	現金給与総額			きまって支給する給与			所定内給与	所定外給与	特別に支払われた給与		
		計	男	女	計	男	女			計	男	女
5人以上	調査産業計	377,722	458,407	282,000	355,861	428,597	269,570	332,126	23,735	21,861	29,810	12,430
	鉱業，採石業，砂利採取業	658,695	704,593	522,492	656,540	702,276	520,817	621,111	35,429	2,155	2,317	1,675
	建設業	514,733	556,341	361,439	451,585	488,984	313,797	422,341	29,244	63,148	67,357	47,642
	製造業	402,642	455,823	288,624	389,851	440,855	280,500	368,247	21,604	12,791	14,968	8,124
	電気・ガス・熱供給・水道業	533,887	551,580	463,209	530,936	548,302	461,565	461,159	69,777	2,951	3,278	1,644
	情報通信業	474,687	515,121	389,510	435,705	473,957	355,125	399,319	36,386	38,982	41,164	34,385
	運輸業，郵便業	425,736	460,051	319,584	409,722	441,621	311,044	357,520	52,202	16,014	18,430	8,540
	卸売業，小売業	377,143	468,087	277,470	354,196	438,236	262,089	336,319	17,877	22,947	29,851	15,381
	金融業，保険業	532,451	688,678	383,646	486,179	616,157	362,376	449,370	36,809	46,272	72,521	21,270
	不動産業，物品賃貸業	414,469	470,972	310,025	399,723	453,999	299,396	372,423	27,300	14,746	16,973	10,629
	学術研究，専門・技術サービス業	520,342	614,658	388,324	461,235	533,937	359,472	436,167	25,068	59,107	80,721	28,852
	宿泊業，飲食サービス業	180,072	231,380	133,648	174,857	223,739	130,629	165,336	9,521	5,215	7,641	3,019
	生活関連サービス業，娯楽業	279,395	361,372	218,327	267,258	346,303	208,374	253,851	13,407	12,137	15,069	9,953
	教育，学習支援業	304,297	374,935	242,077	299,269	367,730	238,966	291,143	8,126	5,028	7,205	3,111
	医療，福祉	301,204	380,005	274,591	298,303	376,592	271,863	279,196	19,107	2,901	3,413	2,728
	複合サービス事業	357,528	415,814	272,723	339,716	400,203	251,710	313,771	25,945	17,812	15,611	21,013
	サービス業（他に分類されないもの）	302,590	352,126	250,253	298,092	346,719	246,715	276,428	21,664	4,498	5,407	3,538
30人以上	調査産業計	417,238	493,856	317,263	392,793	461,638	302,961	364,817	27,976	24,445	32,218	14,302
	鉱業，採石業，砂利採取業	658,695	704,593	522,492	656,540	702,276	520,817	621,111	35,429	2,155	2,317	1,675
	建設業	557,230	606,398	380,514	480,501	519,889	338,936	446,716	33,785	76,729	86,509	41,578
	製造業	445,711	492,165	333,670	428,835	472,970	322,388	403,019	25,816	16,876	19,195	11,282
	電気・ガス・熱供給・水道業	536,320	550,774	472,919	533,223	547,263	471,634	460,065	73,158	3,097	3,511	1,285
	情報通信業	481,538	523,826	392,710	441,717	481,006	359,188	403,423	38,294	39,821	42,820	33,522
	運輸業，郵便業	438,895	473,622	333,420	419,820	451,528	323,513	364,967	54,853	19,075	22,094	9,907
	卸売業，小売業	437,469	525,614	325,513	408,361	489,341	305,505	386,931	21,430	29,108	36,273	20,008
	金融業，保険業	523,377	654,973	393,067	503,925	631,160	377,933	463,750	40,175	19,452	23,813	15,134
	不動産業，物品賃貸業	444,573	506,753	336,250	428,782	488,724	324,356	399,952	28,830	15,791	18,029	11,894
	学術研究，専門・技術サービス業	557,452	646,250	420,950	490,473	558,765	385,493	461,984	28,489	66,979	87,485	35,457
	宿泊業，飲食サービス業	253,328	315,227	190,172	241,548	298,790	183,143	229,089	12,459	11,780	16,437	7,029
	生活関連サービス業，娯楽業	304,264	409,459	229,775	292,297	397,738	217,634	273,037	19,260	11,967	11,721	12,141
	教育，学習支援業	344,181	413,117	277,965	339,271	406,386	274,804	329,770	9,501	4,910	6,731	3,161
	医療，福祉	331,372	392,494	304,940	328,961	390,450	302,370	303,521	25,440	2,411	2,044	2,570
	複合サービス事業	373,377	419,122	267,986	373,327	419,063	267,959	336,987	36,340	50	59	27
	サービス業（他に分類されないもの）	302,236	352,782	253,113	297,410	346,672	249,534	275,812	21,598	4,826	6,110	3,579

令和６年９月分

第２表　規模、産業、性別常用労働者の１人平均月間出勤日数及び実労働時間数

規模	産業	出勤日数			総実労働時間			所定内労働時間			所定外労働時間		
		計	男	女	計	男	女	計	男	女	計	男	女
		日	日	日	時間	時間	時間	時間	時間	時間	時間	時間	時間
5人以上	調査産業計	16.9	17.7	16.0	135.6	147.5	121.5	124.3	133.3	113.7	11.3	14.2	7.8
	鉱業，採石業，砂利採取業	17.6	17.5	17.6	153.3	155.0	148.2	129.0	129.4	127.8	24.3	25.6	20.4
	建設業	18.9	19.2	17.8	158.2	162.7	141.5	143.3	146.4	131.9	14.9	16.3	9.6
	製造業	18.0	18.2	17.5	146.8	152.5	134.5	136.4	140.8	126.9	10.4	11.7	7.6
	電気・ガス・熱供給・水道業	17.7	17.9	17.3	152.4	154.8	143.2	135.0	136.1	130.8	17.4	18.7	12.4
	情報通信業	17.7	18.0	17.1	151.4	155.5	142.7	135.0	137.9	128.8	16.4	17.6	13.9
	運輸業，郵便業	18.5	19.1	16.7	160.1	169.7	130.3	140.8	147.3	120.7	19.3	22.4	9.6
	卸売業，小売業	17.1	17.7	16.4	135.2	145.9	123.5	126.5	134.8	117.4	8.7	11.1	6.1
	金融業，保険業	17.2	17.7	16.8	143.6	152.6	135.0	126.3	131.5	121.4	17.3	21.1	13.6
	不動産業，物品賃貸業	18.1	18.6	17.1	145.7	152.2	133.6	132.9	138.1	123.3	12.8	14.1	10.3
	学術研究，専門・技術サービス業	17.8	18.0	17.4	150.4	156.3	142.2	135.2	139.3	129.6	15.2	17.0	12.6
	宿泊業，飲食サービス業	13.1	14.3	12.1	94.8	112.1	79.1	88.4	102.9	75.3	6.4	9.2	3.8
	生活関連サービス業，娯楽業	16.0	17.5	14.9	124.0	141.1	111.3	115.9	131.1	104.6	8.1	10.0	6.7
	教育，学習支援業	14.5	15.4	13.8	103.9	112.2	96.6	98.1	106.1	91.1	5.8	6.1	5.5
	医療，福祉	15.9	16.1	15.9	121.0	127.7	118.7	114.0	118.4	112.5	7.0	9.3	6.2
	複合サービス事業	17.9	18.6	16.9	138.2	145.9	126.9	125.8	130.3	119.3	12.4	15.6	7.6
	サービス業（他に分類されないもの）	17.4	18.1	16.7	138.4	150.1	125.9	127.3	135.3	118.8	11.1	14.8	7.1
30人以上	調査産業計	17.2	17.7	16.5	140.3	149.5	128.3	127.5	134.1	118.9	12.8	15.4	9.4
	鉱業，採石業，砂利採取業	17.6	17.5	17.6	153.3	155.0	148.2	129.0	129.4	127.8	24.3	25.6	20.4
	建設業	18.3	18.5	17.7	155.9	159.1	144.0	138.8	140.5	132.4	17.1	18.6	11.6
	製造業	17.7	17.8	17.3	147.3	150.8	138.7	135.5	138.2	129.0	11.8	12.6	9.7
	電気・ガス・熱供給・水道業	17.8	18.0	17.0	153.6	156.2	142.2	135.2	136.8	128.3	18.4	19.4	13.9
	情報通信業	17.7	18.0	17.0	151.2	155.4	142.5	134.1	137.0	128.1	17.1	18.4	14.4
	運輸業，郵便業	18.3	18.9	16.5	158.1	167.5	129.5	139.0	145.5	119.1	19.1	22.0	10.4
	卸売業，小売業	17.4	17.7	17.0	140.6	148.0	131.1	130.6	136.1	123.6	10.0	11.9	7.5
	金融業，保険業	17.3	17.7	16.9	145.4	153.6	137.3	126.6	131.3	122.0	18.8	22.3	15.3
	不動産業，物品賃貸業	18.0	18.3	17.4	143.8	149.1	134.8	131.2	135.3	124.1	12.6	13.8	10.7
	学術研究，専門・技術サービス業	17.8	18.0	17.5	152.5	157.4	145.1	136.0	139.3	131.0	16.5	18.1	14.1
	宿泊業，飲食サービス業	14.6	15.4	13.7	112.7	126.9	98.2	104.8	116.4	93.0	7.9	10.5	5.2
	生活関連サービス業，娯楽業	15.7	17.7	14.3	120.9	142.3	105.9	110.7	129.9	97.2	10.2	12.4	8.7
	教育，学習支援業	15.0	15.7	14.4	109.3	115.6	103.3	102.5	108.9	96.4	6.8	6.7	6.9
	医療，福祉	16.2	16.2	16.2	125.7	129.6	124.1	117.2	119.3	116.3	8.5	10.3	7.8
	複合サービス事業	18.7	19.2	17.5	145.6	152.6	129.2	127.5	132.5	115.8	18.1	20.1	13.4
	サービス業（他に分類されないもの）	17.3	17.8	16.7	137.3	148.1	126.7	126.3	133.4	119.4	11.0	14.7	7.3

令和６年９月分

第３表　規模、産業、性別常用労働者数及びパートタイム労働者比率

規模	産業	前月末労働者数			本月中の増加労働者数			本月中の減少労働者数			本月末労働者数			パートタイム労働者比率		
		計	男	女	計	男	女	計	男	女	計	男	女	計	男	女
		人	人	人	人	人	人	人	人	人	人	人	人	%	%	%
5人以上	調査産業計	8,648,729	4,692,635	3,956,094	130,701	62,932	67,769	149,198	72,337	76,861	8,630,232	4,683,230	3,947,002	23.4	14.0	34.6
	鉱業，採石業，砂利採取業	1,279	956	323	23	21	2	18	16	2	1,284	961	323	－	－	－
	建設業	389,175	305,892	83,283	3,012	2,646	366	3,214	2,399	815	388,973	306,139	82,834	3.1	1.5	9.1
	製造業	446,335	304,224	142,111	2,325	1,619	706	5,447	3,455	1,992	443,213	302,388	140,825	11.9	4.2	28.3
	電気・ガス・熱供給・水道業	39,028	31,217	7,811	105	79	26	90	73	17	39,043	31,223	7,820	1.9	1.7	2.7
	情報通信業	1,045,051	708,416	336,635	8,103	5,101	3,002	10,128	6,018	4,110	1,043,026	707,499	335,527	4.6	1.8	10.4
	運輸業，郵便業	426,989	322,378	104,611	5,928	4,812	1,116	7,310	5,255	2,055	425,607	321,935	103,672	8.8	6.6	15.5
	卸売業，小売業	1,668,035	872,241	795,794	22,336	10,675	11,661	21,769	10,436	11,333	1,668,602	872,480	796,122	25.0	14.3	36.7
	金融業，保険業	392,919	191,626	201,293	2,344	1,400	944	3,295	1,758	1,537	391,968	191,268	200,700	6.4	1.5	11.0
	不動産業，物品賃貸業	277,700	180,446	97,254	2,725	1,183	1,542	1,924	1,139	785	278,501	180,490	98,011	13.3	9.0	21.1
	学術研究，専門・技術サービス業	570,658	332,627	238,031	5,722	3,005	2,717	7,613	3,647	3,966	568,767	331,985	236,782	8.5	4.8	13.8
	宿泊業，飲食サービス業	691,806	328,700	363,106	26,584	12,999	13,585	28,385	14,026	14,359	690,005	327,673	362,332	68.6	55.5	80.5
	生活関連サービス業，娯楽業	244,966	104,868	140,098	4,372	1,786	2,586	5,157	2,698	2,459	244,181	103,956	140,225	37.1	26.7	44.8
	教育，学習支援業	431,761	202,579	229,182	13,470	5,656	7,814	11,542	5,506	6,036	433,689	202,729	230,960	41.6	32.5	49.6
	医療，福祉	899,808	227,208	672,600	13,760	3,832	9,928	18,593	5,128	13,465	894,975	225,912	669,063	33.7	28.6	35.4
	複合サービス事業	26,862	15,886	10,976	53	40	13	212	66	146	26,703	15,860	10,843	20.7	11.1	34.8
	サービス業（他に分類されないもの）	1,096,357	563,371	532,986	19,839	8,078	11,761	24,501	10,717	13,784	1,091,695	560,732	530,963	26.7	17.9	36.0
30人以上	調査産業計	6,267,433	3,548,220	2,719,213	82,672	41,496	41,176	96,261	49,257	47,004	6,253,844	3,540,459	2,713,385	17.1	9.8	26.5
	鉱業，採石業，砂利採取業	1,279	956	323	23	21	2	18	16	2	1,284	961	323	－	－	－
	建設業	256,090	200,325	55,765	1,968	1,602	366	2,066	1,636	430	255,992	200,291	55,701	1.9	1.1	4.8
	製造業	326,823	230,951	95,872	1,893	1,231	662	3,788	2,408	1,380	324,928	229,774	95,154	7.3	2.8	18.4
	電気・ガス・熱供給・水道業	34,054	27,735	6,319	105	79	26	90	73	17	34,069	27,741	6,328	1.8	1.9	1.4
	情報通信業	937,302	634,898	302,404	7,443	4,888	2,555	8,327	5,281	3,046	936,418	634,505	301,913	4.6	1.7	10.7
	運輸業，郵便業	356,656	268,104	88,552	4,526	3,410	1,116	6,600	4,545	2,055	354,582	266,969	87,613	8.1	6.8	12.0
	卸売業，小売業	1,078,424	602,605	475,819	10,700	6,639	4,061	10,499	4,988	5,511	1,078,625	604,256	474,369	15.7	7.9	25.7
	金融業，保険業	333,571	165,880	167,691	2,102	1,260	842	2,489	1,280	1,209	333,184	165,860	167,324	6.3	1.7	10.9
	不動産業，物品賃貸業	206,227	131,017	75,210	1,583	970	613	1,610	982	628	206,200	131,005	75,195	10.6	8.2	14.8
	学術研究，専門・技術サービス業	449,745	272,372	177,373	5,027	2,817	2,210	5,350	2,784	2,566	449,422	272,405	177,017	5.6	3.1	9.4
	宿泊業，飲食サービス業	267,646	135,964	131,682	7,659	3,202	4,457	8,279	5,109	3,170	267,026	134,057	132,969	50.8	37.5	64.3
	生活関連サービス業，娯楽業	141,702	58,846	82,856	1,806	808	998	2,979	1,501	1,478	140,529	58,153	82,376	33.9	21.2	42.9
	教育，学習支援業	336,826	165,365	171,461	11,865	5,200	6,665	10,868	5,393	5,475	337,823	165,172	172,651	35.6	27.4	43.5
	医療，福祉	576,129	174,249	401,880	8,401	2,355	6,046	10,779	3,710	7,069	573,751	172,894	400,857	29.0	25.8	30.4
	複合サービス事業	16,219	11,310	4,909	53	40	13	90	66	24	16,182	11,284	4,898	18.8	12.0	34.4
	サービス業（他に分類されないもの）	948,740	467,643	481,097	17,518	6,974	10,544	22,429	9,485	12,944	943,829	465,132	478,697	27.1	18.5	35.5

令和６年９月分

第４表　規模、産業別労働異動率

（単位：%）

規模 産業	５人以上		30人以上	
	入職率	離職率	入職率	離職率
調査産業計	1.51	1.73	1.32	1.54
鉱業，採石業，砂利採取業	1.80	1.41	1.80	1.41
建設業	0.77	0.83	0.77	0.81
製造業	0.52	1.22	0.58	1.16
電気・ガス・熱供給・水道業	0.27	0.23	0.31	0.26
情報通信業	0.78	0.97	0.79	0.89
運輸業，郵便業	1.39	1.71	1.27	1.85
卸売業，小売業	1.34	1.31	0.99	0.97
金融業，保険業	0.60	0.84	0.63	0.75
不動産業，物品賃貸業	0.98	0.69	0.77	0.78
学術研究，専門・技術サービス業	1.00	1.33	1.12	1.19
宿泊業，飲食サービス業	3.84	4.10	2.86	3.09
生活関連サービス業，娯楽業	1.78	2.11	1.27	2.10
教育，学習支援業	3.12	2.67	3.52	3.23
医療，福祉	1.53	2.07	1.46	1.87
複合サービス事業	0.20	0.79	0.33	0.55
サービス業（他に分類されないもの）	1.81	2.23	1.85	2.36

令和６年９月分

第５表　規模、産業、就業形態別常用労働者の１人平均月間現金給与額

（単位：円）

規模	産業	一般労働者 現金給与総額	一般労働者 きまって支給する給与	一般労働者 所定内給与	一般労働者 所定外給与	一般労働者 特別に支払われた給与	パートタイム労働者 現金給与総額	パートタイム労働者 きまって支給する給与	パートタイム労働者 所定内給与	パートタイム労働者 所定外給与	パートタイム労働者 特別に支払われた給与
5人以上	調査産業計	455,976	427,761	397,980	29,781	28,215	121,143	120,116	116,206	3,910	1,027
	鉱業，採石業，砂利採取業	658,695	656,540	621,111	35,429	2,155	－	－	－	－	－
	建設業	526,986	462,472	432,394	30,078	64,514	141,910	120,323	116,448	3,875	21,587
	製造業	437,623	423,231	399,404	23,827	14,392	142,896	141,995	136,896	5,099	901
	電気・ガス・熱供給・水道業	540,317	537,348	466,269	71,079	2,969	204,106	202,064	199,041	3,023	2,042
	情報通信業	489,812	449,035	411,175	37,860	40,777	159,575	157,987	152,321	5,666	1,588
	運輸業，郵便業	449,299	431,788	375,856	55,932	17,511	179,170	178,823	165,647	13,176	347
	卸売業，小売業	465,058	434,808	412,021	22,787	30,250	111,778	110,874	107,819	3,055	904
	金融業，保険業	556,261	506,982	468,185	38,797	49,279	182,979	180,848	173,225	7,623	2,131
	不動産業，物品賃貸業	459,861	442,988	411,921	31,067	16,873	112,193	111,614	109,401	2,213	579
	学術研究，専門・技術サービス業	553,980	489,389	462,441	26,948	64,591	162,675	161,879	156,797	5,082	796
	宿泊業，飲食サービス業	378,989	362,975	339,445	23,530	16,014	88,720	88,465	85,378	3,087	255
	生活関連サービス業，娯楽業	391,474	374,896	354,810	20,086	16,578	89,588	84,972	82,878	2,094	4,616
	教育，学習支援業	453,083	445,044	431,638	13,406	8,039	94,624	93,839	93,153	686	785
	医療，福祉	382,444	378,294	351,327	26,967	4,150	140,969	140,531	136,927	3,604	438
	複合サービス事業	411,186	390,075	359,716	30,359	21,111	148,440	143,485	134,740	8,745	4,955
	サービス業（他に分類されないもの）	353,525	347,816	320,920	26,896	5,709	162,352	161,187	153,930	7,257	1,165
30人以上	調査産業計	474,198	445,001	412,344	32,657	29,197	140,101	138,777	133,576	5,201	1,324
	鉱業，採石業，砂利採取業	658,695	656,540	621,111	35,429	2,155	－	－	－	－	－
	建設業	564,522	486,838	452,466	34,372	77,684	185,452	157,420	153,533	3,887	28,032
	製造業	467,904	449,834	422,658	27,176	18,070	165,561	163,758	155,110	8,648	1,803
	電気・ガス・熱供給・水道業	542,528	539,419	464,966	74,453	3,109	202,814	200,366	196,740	3,626	2,448
	情報通信業	497,272	455,596	415,705	39,891	41,676	158,544	156,799	151,299	5,500	1,745
	運輸業，郵便業	461,439	440,733	382,436	58,297	20,706	181,487	181,037	165,504	15,533	450
	卸売業，小売業	495,803	461,543	436,703	24,840	34,260	121,826	120,595	117,620	2,975	1,231
	金融業，保険業	546,263	525,628	483,315	42,313	20,635	185,975	183,952	175,297	8,655	2,023
	不動産業，物品賃貸業	483,870	466,320	434,359	31,961	17,550	113,199	112,237	109,811	2,426	962
	学術研究，専門・技術サービス業	579,572	508,703	478,962	29,741	70,869	185,355	183,811	176,386	7,425	1,544
	宿泊業，飲食サービス業	414,017	390,522	368,528	21,994	23,495	97,841	97,397	94,165	3,232	444
	生活関連サービス業，娯楽業	418,411	404,082	376,383	27,699	14,329	82,902	75,516	72,622	2,894	7,386
	教育，学習支援業	474,253	467,125	452,930	14,195	7,128	107,569	106,693	105,730	963	876
	医療，福祉	399,575	396,379	362,888	33,491	3,196	163,669	163,187	157,544	5,643	482
	複合サービス事業	424,530	424,470	383,164	41,306	60	152,555	152,552	137,649	14,903	3
	サービス業（他に分類されないもの）	352,194	345,909	319,236	26,673	6,285	167,845	166,943	158,996	7,947	902

令和６年９月分

第６表　規模、産業、就業形態別常用労働者の１人平均月間出勤日数及び実労働時間数

規模	産業	一般労働者				パートタイム労働者			
		出勤日数	総実労働時間	所定内労働時間	所定外労働時間	出勤日数	総実労働時間	所定内労働時間	所定外労働時間
		日	時間	時間	時間	日	時間	時間	時間
5人以上	調査産業計	18.3	154.3	140.3	14.0	12.2	74.5	72.1	2.4
	鉱業，採石業，砂利採取業	17.6	153.3	129.0	24.3	－	－	－	－
	建設業	19.2	160.9	145.7	15.2	11.7	73.2	70.1	3.1
	製造業	18.3	153.0	141.5	11.5	15.8	101.4	98.6	2.8
	電気・ガス・熱供給・水道業	17.8	153.4	135.6	17.8	14.4	109.1	107.8	1.3
	情報通信業	18.0	154.4	137.4	17.0	12.7	88.8	84.7	4.1
	運輸業，郵便業	18.7	164.6	144.2	20.4	16.2	113.7	106.1	7.6
	卸売業，小売業	18.4	153.6	142.6	11.0	13.2	79.7	77.7	2.0
	金融業，保険業	17.4	146.9	128.7	18.2	14.4	96.2	91.9	4.3
	不動産業，物品賃貸業	18.6	155.6	141.1	14.5	14.6	80.0	78.5	1.5
	学術研究，専門・技術サービス業	18.2	157.0	140.6	16.4	13.0	80.2	77.6	2.6
	宿泊業，飲食サービス業	18.8	164.3	149.7	14.6	10.6	62.9	60.3	2.6
	生活関連サービス業，娯楽業	19.6	161.7	149.6	12.1	10.0	60.2	58.9	1.3
	教育，学習支援業	18.5	143.4	133.8	9.6	8.9	48.2	47.8	0.4
	医療，福祉	18.2	148.6	138.9	9.7	11.4	66.3	64.8	1.5
	複合サービス事業	18.4	148.3	134.0	14.3	16.3	98.7	94.0	4.7
	サービス業（他に分類されないもの）	18.3	152.6	139.0	13.6	15.0	98.9	94.9	4.0
30人以上	調査産業計	18.1	152.3	137.5	14.8	12.8	81.4	78.5	2.9
	鉱業，採石業，砂利採取業	17.6	153.3	129.0	24.3	－	－	－	－
	建設業	18.4	157.1	139.7	17.4	13.1	91.3	88.6	2.7
	製造業	17.8	150.2	137.8	12.4	16.2	111.2	106.8	4.4
	電気・ガス・熱供給・水道業	17.9	154.5	135.8	18.7	13.7	103.5	101.9	1.6
	情報通信業	17.9	154.2	136.5	17.7	12.5	89.7	85.4	4.3
	運輸業，郵便業	18.5	161.7	141.7	20.0	16.1	116.8	108.1	8.7
	卸売業，小売業	18.0	150.6	139.1	11.5	14.3	86.8	84.9	1.9
	金融業，保険業	17.5	148.7	129.0	19.7	14.4	95.8	91.3	4.5
	不動産業，物品賃貸業	18.2	151.5	137.5	14.0	16.3	79.5	78.0	1.5
	学術研究，専門・技術サービス業	18.0	156.2	138.9	17.3	14.8	91.3	87.9	3.4
	宿泊業，飲食サービス業	18.2	159.3	146.3	13.0	11.1	67.5	64.6	2.9
	生活関連サービス業，娯楽業	19.0	154.6	140.0	14.6	9.3	55.8	54.0	1.8
	教育，学習支援業	18.4	141.8	131.6	10.2	8.7	50.1	49.5	0.6
	医療，福祉	18.1	148.1	137.0	11.1	11.4	70.7	68.5	2.2
	複合サービス事業	18.8	154.9	134.4	20.5	18.2	105.1	97.2	7.9
	サービス業（他に分類されないもの）	18.1	150.7	137.2	13.5	15.0	101.1	96.9	4.2

令和６年９月分

第７表　規模、産業、就業形態別常用労働者数

（単位：人）

規模	産業	一般労働者 前月末労働者数	一般労働者 本月中の増加労働者数	一般労働者 本月中の減少労働者数	一般労働者 本月末労働者数	パートタイム労働者 前月末労働者数	パートタイム労働者 本月中の増加労働者数	パートタイム労働者 本月中の減少労働者数	パートタイム労働者 本月末労働者数
5人以上	調査産業計	6,631,651	63,216	86,680	6,609,013	2,017,078	67,485	62,518	2,021,219
	鉱業，採石業，砂利採取業	1,279	23	18	1,284	－	0	0	－
	建設業	376,625	2,919	2,937	376,764	12,550	93	277	12,209
	製造業	393,368	1,978	4,721	390,600	52,967	347	726	52,613
	電気・ガス・熱供給・水道業	38,281	105	88	38,297	747	0	2	746
	情報通信業	997,096	7,137	8,855	995,345	47,955	966	1,273	47,681
	運輸業，郵便業	389,894	5,403	7,071	388,329	37,095	525	239	37,278
	卸売業，小売業	1,255,230	9,975	14,124	1,251,079	412,805	12,361	7,645	417,523
	金融業，保険業	367,799	2,271	3,047	367,022	25,120	73	248	24,946
	不動産業，物品賃貸業	242,009	1,132	1,567	241,573	35,691	1,593	357	36,928
	学術研究，専門・技術サービス業	521,259	4,699	6,112	520,216	49,399	1,023	1,501	48,551
	宿泊業，飲食サービス業	218,338	4,182	6,042	216,536	473,468	22,402	22,343	473,469
	生活関連サービス業，娯楽業	153,854	1,893	2,123	153,691	91,112	2,479	3,034	90,490
	教育，学習支援業	252,985	3,573	3,617	253,241	178,776	9,897	7,925	180,448
	医療，福祉	597,283	6,831	10,282	593,683	302,525	6,929	8,311	301,292
	複合サービス事業	21,454	34	182	21,172	5,408	19	30	5,531
	サービス業（他に分類されないもの）	804,897	11,061	15,894	800,181	291,460	8,778	8,607	291,514
30人以上	調査産業計	5,200,808	46,793	62,095	5,185,739	1,066,625	35,879	34,166	1,068,105
	鉱業，採石業，砂利採取業	1,279	23	18	1,284	－	0	0	－
	建設業	251,156	1,875	1,957	251,074	4,934	93	109	4,918
	製造業	302,863	1,784	3,575	301,047	23,960	109	213	23,881
	電気・ガス・熱供給・水道業	33,431	105	88	33,447	623	0	2	622
	情報通信業	893,647	6,577	7,154	893,037	43,655	866	1,173	43,381
	運輸業，郵便業	328,110	4,001	6,361	325,853	28,546	525	239	28,729
	卸売業，小売業	911,303	6,446	8,465	909,282	167,121	4,254	2,034	169,343
	金融業，保険業	312,308	2,029	2,241	312,094	21,263	73	248	21,090
	不動産業，物品賃貸業	184,446	1,066	1,253	184,258	21,781	517	357	21,942
	学術研究，専門・技術サービス業	424,494	4,287	4,564	424,220	25,251	740	786	25,202
	宿泊業，飲食サービス業	131,589	1,504	1,753	131,348	136,057	6,155	6,526	135,678
	生活関連サービス業，娯楽業	93,357	750	1,321	92,853	48,345	1,056	1,658	47,676
	教育，学習支援業	217,899	3,158	3,617	217,437	118,927	8,707	7,251	120,386
	医療，福祉	410,056	2,818	5,493	407,383	166,073	5,583	5,286	166,368
	複合サービス事業	13,166	34	60	13,141	3,053	19	30	3,041
	サービス業（他に分類されないもの）	691,704	10,336	14,175	687,981	257,036	7,182	8,254	255,848

令和６年９月分

第８表　規模、性別常用労働者の１人平均月間現金給与額

調査産業計　　（単位：円）

規　　模	現金給与総額			きまって支給する給与			所定内給与	所定外給与	特別に支払われた給与		
	計	男	女	計	男	女			計	男	女
500人以上	476,791	566,041	355,873	445,414	523,986	338,963	410,159	35,255	31,377	42,055	16,910
100～499人	404,602	474,534	312,332	389,562	456,560	301,163	361,827	27,735	15,040	17,974	11,169
100人以上	440,218	519,941	333,649	417,118	490,018	319,670	385,673	31,445	23,100	29,923	13,979
30～99人	366,016	433,702	282,304	338,574	396,193	267,312	318,330	20,244	27,442	37,509	14,992
５～29人	273,723	348,541	204,455	258,662	326,192	196,142	246,090	12,572	15,061	22,349	8,313
30人以上	417,238	493,856	317,263	392,793	461,638	302,961	364,817	27,976	24,445	32,218	14,302
５人以上	377,722	458,407	282,000	355,861	428,597	269,570	332,126	23,735	21,861	29,810	12,430

令和６年９月分

第９表　規模、性別常用労働者の１人平均月間出勤日数及び実労働時間数

調査産業計

規　　模	出勤日数			総実労働時間			所定内労働時間			所定外労働時間		
	計	男	女	計	男	女	計	男	女	計	男	女
	日	日	日	時間	時間	時間	時間	時間	時間	時間	時間	時間
500人以上	17.1	17.5	16.6	141.4	148.0	132.3	127.4	131.6	121.7	14.0	16.4	10.6
100～499人	17.3	17.7	16.7	141.8	150.0	130.9	128.6	134.2	121.1	13.2	15.8	9.8
100人以上	17.2	17.6	16.7	141.6	149.0	131.6	128.0	132.9	121.4	13.6	16.1	10.2
30～99人	17.1	18.0	16.0	137.4	150.3	121.3	126.3	136.6	113.5	11.1	13.7	7.8
５～29人	16.2	17.5	14.9	123.4	141.6	106.6	116.1	130.9	102.4	7.3	10.7	4.2
30人以上	17.2	17.7	16.5	140.3	149.5	128.3	127.5	134.1	118.9	12.8	15.4	9.4
５人以上	16.9	17.7	16.0	135.6	147.5	121.5	124.3	133.3	113.7	11.3	14.2	7.8

令和６年９月分

第10表　規模、就業形態別常用労働者の１人平均月間現金給与額

調査産業計　　（単位：円）

規　模	一般労働者					パートタイム労働者				
	現金給与総額	きまって支給する給与	所定内給与	所定外給与	特別に支払われた給与	現金給与総額	きまって支給する給与	所定内給与	所定外給与	特別に支払われた給与
500人以上	523,368	487,472	448,074	39,398	35,896	165,884	164,675	157,075	7,600	1,209
100～499人	451,789	434,261	402,628	31,633	17,528	142,888	141,649	135,535	6,114	1,239
100人以上	487,574	460,863	425,348	35,515	26,711	153,322	152,097	145,309	6,788	1,225
30～99人	440,759	405,347	379,835	25,512	35,412	122,312	120,856	117,791	3,065	1,456
５～29人	389,665	365,023	345,708	19,315	24,642	99,883	99,188	96,725	2,463	695
30人以上	474,198	445,001	412,344	32,657	29,197	140,101	138,777	133,576	5,201	1,324
５人以上	455,976	427,761	397,980	29,781	28,215	121,143	120,116	116,206	3,910	1,027

令和６年９月分

第11表　規模、就業形態別常用労働者の１人平均月間出勤日数及び実労働時間数

調査産業計

規　模	一般労働者				パートタイム労働者			
	出勤日数	総実労働時間	所定内労働時間	所定外労働時間	出勤日数	総実労働時間	所定内労働時間	所定外労働時間
	日	時間	時間	時間	日	時間	時間	時間
500人以上	17.7	149.1	133.5	15.6	13.2	90.0	86.7	3.3
100～499人	18.0	152.0	137.1	14.9	13.3	85.2	81.3	3.9
100人以上	17.8	150.5	135.3	15.2	13.3	87.4	83.8	3.6
30～99人	18.6	157.0	143.1	13.9	12.3	73.4	71.5	1.9
５～29人	19.3	161.2	150.3	10.9	11.5	66.7	64.9	1.8
30人以上	18.1	152.3	137.5	14.8	12.8	81.4	78.5	2.9
５人以上	18.3	154.3	140.3	14.0	12.2	74.5	72.1	2.4

令和６年９月分

第12表　規模、産業別名目賃金指数（現金給与総額）

（令和２年平均＝100）

規模	年　　月	調査産業計	前年同月比	鉱業，採石業，砂利採取業	建設業	製造業	電気・ガス・熱供給・水道業	情報通信業	運輸業，郵便業	卸売業，小売業	金融業，保険業	不動産業，物品賃貸業	学術研究，専門・技術サービス業	宿泊業，飲食サービス業	生活関連サービス業，娯楽業	教育，学習支援業	医療，福祉	複合サービス事業	サービス業（他に分類されないもの）
5人以上	平成30年平均	101.1	0.4	－	96.6	101.2	98.8	97.7	114.4	106.7	98.4	103.0	100.8	117.9	92.1	103.4	98.4	111.0	95.1
	平成31年・令和元年平均	101.3	0.3	－	103.7	102.1	103.0	100.7	119.1	100.5	99.2	100.8	105.1	109.9	94.9	98.9	96.1	103.0	102.1
	令和２年平均	100.0	-1.3	－	100.0	100.0	100.0	100.0	100.0	100.0	100.0	100.0	100.0	100.0	100.0	100.0	100.0	100.0	100.0
	令和３年平均	100.9	0.9	－	97.2	99.3	105.6	100.9	98.5	101.8	91.1	107.5	96.5	109.0	102.1	98.4	104.9	102.6	103.6
	令和４年平均	103.7	2.8	95.1	106.0	98.7	95.0	101.9	108.5	105.8	93.0	114.8	103.5	134.3	107.4	111.6	99.7	98.3	100.4
	令和５年平均	105.6	1.8	117.1	106.4	102.5	103.8	102.3	122.2	105.7	90.6	116.3	104.9	136.8	110.9	110.4	105.7	105.4	106.6
	令和５年　９月	88.9	1.4	77.9	86.3	81.2	80.3	87.0	102.4	90.5	72.6	89.9	92.3	126.2	99.2	85.7	90.5	78.8	93.0
	10月	87.3	1.3	79.3	87.1	80.3	83.2	86.6	99.4	85.4	67.8	90.2	93.4	131.9	101.1	88.3	85.5	90.8	94.3
	11月	90.6	3.0	127.6	87.0	87.5	80.5	88.3	106.4	91.2	69.4	92.4	86.1	129.2	103.0	103.7	94.2	88.3	94.4
	12月	186.0	0.3	230.7	195.0	193.6	218.5	184.7	218.0	199.1	159.7	229.7	168.9	160.2	162.7	219.2	172.1	212.5	166.8
	令和６年　１月	90.0	2.5	×	85.3	80.3	×	85.3	103.9	85.5	80.6	98.0	91.6	145.9	110.1	78.8	93.9	81.7	95.9
	２月	86.7	1.3	×	84.7	78.5	×	80.4	103.7	84.8	76.8	90.0	87.6	139.8	100.6	77.7	89.4	81.3	91.4
	３月	96.5	-0.1	77.8	101.9	93.3	90.4	90.3	107.9	94.6	81.6	95.0	104.1	168.3	109.9	90.9	92.6	84.3	95.7
	４月	93.4	0.2	83.4	90.6	83.8	87.8	90.7	108.7	91.7	73.3	97.1	96.9	150.3	115.7	85.5	98.1	87.5	94.3
	５月	94.1	1.7	81.7	95.6	85.2	90.8	86.0	117.7	89.4	102.1	92.1	92.8	147.0	103.8	81.8	91.4	82.6	98.3
	６月	170.1	2.5	358.4	169.0	163.4	180.9	174.7	190.3	157.4	188.4	206.8	166.7	177.0	164.3	189.2	155.4	166.7	160.2
	７月	119.1	3.5	80.2	129.9	124.2	87.6	100.8	140.1	145.8	80.4	133.8	112.4	178.1	120.8	94.6	110.2	92.5	113.9
	８月	91.2	4.1	81.7	93.1	84.4	87.0	83.6	107.6	91.3	73.8	95.4	89.7	151.0	103.9	79.2	96.3	77.4	97.3
	９月	92.4	2.9	80.3	97.0	79.9	85.1	89.1	107.5	91.3	78.8	94.0	97.8	145.2	105.0	81.3	92.4	80.9	94.1
	前年同月比　(%)	－	－	5.1	12.1	-1.0	5.8	2.3	4.7	1.9	7.4	3.9	4.4	7.6	4.9	-6.2	2.6	2.0	0.9
30人以上	平成30年平均	102.1	1.2	－	95.0	103.4	100.9	99.0	116.0	107.5	96.1	106.4	99.6	124.5	88.4	104.0	100.4	115.2	97.8
	平成31年・令和元年平均	101.7	-0.4	－	104.4	104.6	105.6	102.6	117.6	97.8	99.1	103.7	104.4	115.3	87.2	99.4	96.9	103.1	102.9
	令和２年平均	100.0	-1.7	－	100.0	100.0	100.0	100.0	100.0	100.0	100.0	100.0	100.0	100.0	100.0	100.0	100.0	100.0	100.0
	令和３年平均	100.9	0.9	－	97.7	98.8	100.4	101.2	97.8	102.2	90.8	104.6	95.5	114.7	101.5	102.5	106.3	102.7	104.2
	令和４年平均	105.0	4.1	95.1	108.8	101.5	100.2	102.7	111.1	106.4	90.1	112.2	103.3	157.1	107.2	115.6	100.6	94.2	103.8
	令和５年平均	107.8	2.7	117.1	108.1	105.8	107.8	102.9	124.0	106.5	87.6	119.1	105.7	169.2	114.6	115.3	107.6	103.8	111.9
	令和５年　９月	89.0	2.9	77.9	83.2	82.3	83.5	85.9	104.0	88.3	71.3	90.9	93.3	152.3	96.9	88.4	87.9	79.0	98.3
	10月	87.4	2.6	79.3	84.6	80.5	86.9	86.4	99.7	82.8	65.6	93.1	94.1	164.4	102.4	91.0	81.9	87.6	99.7
	11月	90.5	3.8	127.6	84.5	89.1	83.7	87.6	103.7	88.1	67.6	94.7	85.0	160.1	101.5	109.1	90.6	92.2	99.2
	12月	198.6	1.7	230.7	214.5	210.9	215.4	190.0	228.6	212.6	154.3	243.7	173.1	211.7	192.4	236.8	190.0	207.1	174.5
	令和６年　１月	88.8	2.1	×	82.6	80.7	×	84.9	105.1	82.3	80.3	95.0	92.4	171.0	102.5	80.4	93.6	81.7	100.4
	２月	85.5	1.7	×	81.6	79.2	×	79.9	105.3	82.1	76.7	90.6	86.6	156.3	97.9	78.7	88.3	83.3	95.4
	３月	96.8	0.8	77.8	102.9	97.7	93.1	90.3	112.0	94.4	80.6	95.0	106.2	210.7	103.6	94.0	91.5	86.4	100.3
	４月	92.4	0.1	83.4	87.7	84.2	89.4	91.2	111.8	89.1	71.0	92.9	96.7	175.7	114.0	89.1	100.1	92.5	97.4
	５月	93.5	3.5	81.7	90.2	87.0	87.3	85.6	116.7	87.2	104.0	91.9	93.6	167.6	99.5	84.0	91.2	84.6	103.1
	６月	180.2	2.9	358.4	193.9	181.5	188.5	180.0	204.0	164.6	188.1	227.9	173.6	221.9	177.4	209.6	168.6	155.9	166.3
	７月	117.7	3.4	80.2	131.9	131.0	88.5	100.9	139.8	145.2	77.8	123.0	111.5	212.5	117.1	93.1	111.3	91.7	118.0
	８月	89.4	4.1	81.7	82.9	86.0	87.3	82.9	108.8	89.4	71.7	93.9	88.8	166.1	98.6	79.0	96.8	83.7	102.0
	９月	91.1	2.8	80.3	95.8	81.7	85.9	88.6	109.3	89.0	72.4	93.4	97.7	166.8	100.0	83.4	90.8	81.8	98.5
	前年同月比　(%)	－	－	5.1	14.9	0.1	4.6	3.0	4.8	3.0	0.8	2.6	4.4	5.0	4.1	-5.4	3.8	2.4	-0.1

注：令和６年１月分確報において、推計に用いる母集団労働者数の更新作業（ベンチマーク更新）を実施しました。賃金、労働時間及びパートタイム労働者比率の令和６年（１月分確報以降）の前年同月比等については、令和５年１月にベンチマーク更新を実施した参考値を作成し、この参考値と令和６年の値を比較することにより算出しているため、指数から算出した場合と一致しません。

令和６年９月分

第13表　規模、産業別名目賃金指数（きまって支給する給与）

（令和２年平均＝100）

規模	年　　月	調査産業計	前年同月比	鉱業，採石業，砂利採取業	建設業	製造業	電気・ガス・熱供給・水道業	情報通信業	運輸業，郵便業	卸売業，小売業	金融業，保険業	不動産業，物品賃貸業	学術研究，専門・技術サービス業	宿泊業，飲食サービス業	生活関連サービス業，娯楽業	教育，学習支援業	医療，福祉	複合サービス事業	サービス業（他に分類されないもの）
5人以上	平成30年平均	100.0	-0.2	－	96.7	101.2	105.9	97.9	109.0	102.7	98.7	103.4	99.4	116.1	88.3	103.9	97.9	108.8	96.0
	平成31年・令和元年平均	100.5	0.5	－	103.3	101.0	107.6	99.7	110.0	100.8	99.5	98.3	104.1	108.4	91.8	100.3	96.9	101.7	100.5
	令和２年平均	100.0	-0.5	－	100.0	100.0	100.0	100.0	100.0	100.0	100.0	100.0	100.0	100.0	100.0	100.0	100.0	100.0	100.0
	令和３年平均	101.3	1.3	－	99.6	100.7	106.9	99.8	99.6	101.6	91.4	106.1	97.4	109.1	105.0	99.2	105.3	100.1	103.1
	令和４年平均	103.0	1.7	104.5	106.3	98.9	97.8	99.8	106.5	103.7	94.3	111.0	101.1	133.0	104.9	109.8	100.6	96.2	101.2
	令和５年平均	105.2	2.1	111.1	109.1	102.0	103.6	101.3	115.7	105.3	92.2	110.0	103.1	134.7	107.8	109.2	105.9	102.0	106.1
	令和５年　９月	105.5	2.1	111.6	110.9	102.0	104.2	102.9	115.4	106.8	92.6	108.7	104.0	130.1	105.7	108.8	105.1	100.8	106.2
	10月	105.0	1.2	113.4	111.8	103.0	105.1	102.8	115.6	105.7	90.2	108.8	104.0	136.7	109.5	107.7	98.7	104.6	106.8
	11月	106.0	2.9	114.1	110.5	103.5	104.9	105.6	116.6	106.7	90.4	112.5	103.7	131.5	110.5	106.4	104.9	104.3	107.1
	12月	105.9	2.7	115.5	109.9	103.2	103.8	102.6	119.4	106.0	90.3	112.1	103.4	134.3	112.2	106.2	108.7	102.8	106.8
	令和６年　１月	106.0	1.4	×	107.6	99.3	×	105.1	117.6	103.7	93.7	110.0	106.8	138.5	112.7	100.7	104.6	101.7	106.1
	２月	105.4	1.6	×	109.7	100.4	×	101.2	115.6	104.5	93.2	111.4	106.9	143.3	107.2	98.7	104.0	103.1	104.8
	３月	107.5	0.8	111.6	111.3	101.3	107.7	101.9	118.5	106.4	93.8	115.2	108.3	151.1	114.5	105.9	105.0	101.0	107.9
	４月	109.2	0.8	119.8	112.4	103.4	111.3	104.6	119.9	107.4	95.6	114.0	109.8	153.3	121.3	104.0	110.3	102.5	107.7
	５月	108.1	1.7	117.3	112.9	102.0	111.4	102.5	118.3	107.2	94.4	112.4	108.5	150.4	112.6	102.5	106.7	102.0	109.5
	６月	108.2	1.4	115.2	114.4	102.4	111.6	102.9	120.4	106.6	96.3	113.7	109.1	150.0	113.6	98.3	107.5	93.7	108.9
	７月	108.9	2.2	115.2	108.4	102.9	113.6	105.5	122.4	106.9	98.9	114.2	109.1	151.2	110.0	102.1	108.7	100.9	109.2
	８月	108.8	2.4	117.3	109.7	102.9	113.1	104.7	121.4	107.0	98.8	114.3	108.6	152.6	112.8	100.6	109.1	98.9	109.4
	９月	108.8	2.1	115.3	111.6	100.2	110.5	104.5	122.0	108.7	97.8	115.7	108.2	148.9	110.7	102.9	108.0	98.4	108.4
	前年同月比　(%)	－	－	5.3	0.5	-1.3	5.9	1.4	5.4	2.7	4.3	5.7	3.0	7.0	3.8	-6.6	3.3	-3.1	1.7
30人以上	平成30年平均	100.8	0.5	－	94.9	102.7	107.9	99.0	110.9	102.1	97.5	104.2	98.0	122.6	83.6	105.3	99.8	114.4	98.4
	平成31年・令和元年平均	100.9	0.1	－	104.6	103.4	110.0	101.1	109.9	97.8	99.6	100.8	103.4	112.7	83.7	101.4	98.5	102.8	101.3
	令和２年平均	100.0	-0.8	－	100.0	100.0	100.0	100.0	100.0	100.0	100.0	100.0	100.0	100.0	100.0	100.0	100.0	100.0	100.0
	令和３年平均	101.6	1.5	－	100.1	101.1	95.7	99.9	99.8	102.8	91.4	104.3	96.8	116.8	105.4	103.2	106.5	101.1	104.2
	令和４年平均	104.4	2.8	104.5	110.2	101.5	102.0	100.6	108.8	105.4	91.2	109.7	101.2	157.3	103.5	113.8	101.1	93.8	104.4
	令和５年平均	107.2	2.7	111.1	111.4	105.0	107.1	101.5	117.1	106.7	89.6	113.4	104.5	166.8	107.3	113.6	107.0	101.5	111.4
	令和５年　９月	107.8	3.2	111.6	112.0	105.8	108.2	102.6	117.7	107.9	91.4	113.2	105.7	161.4	103.9	114.2	104.9	101.1	111.7
	10月	107.1	1.8	113.4	114.3	106.2	109.2	103.0	116.8	106.9	88.1	112.9	105.5	174.5	113.0	112.0	96.2	104.9	112.7
	11月	108.5	3.9	114.1	112.0	107.0	108.8	105.8	117.3	108.0	88.8	117.4	105.0	166.4	110.9	111.1	106.0	104.6	112.7
	12月	108.4	3.8	115.5	111.8	106.8	107.5	102.6	120.9	107.9	88.2	116.0	105.9	169.1	113.0	110.8	110.7	102.0	112.3
	令和６年　１月	106.7	1.3	×	109.3	102.4	×	105.2	119.3	103.0	92.6	113.1	108.8	160.5	109.5	104.3	106.0	104.3	110.7
	２月	106.2	2.1	×	111.3	104.5	×	101.4	118.4	104.8	92.9	113.6	108.5	168.6	104.7	101.4	105.6	106.5	109.1
	３月	108.6	1.3	111.6	113.6	105.6	109.5	102.3	123.0	106.8	93.1	118.4	110.0	175.4	110.6	111.1	106.6	105.3	112.2
	４月	110.3	1.2	119.8	115.4	107.5	112.9	105.0	123.7	107.1	94.7	115.3	111.9	182.5	119.9	109.5	113.8	106.9	111.4
	５月	109.2	2.4	117.3	116.5	106.3	113.4	102.9	121.2	107.8	93.5	114.1	110.3	176.3	109.7	106.6	109.3	104.9	114.4
	６月	109.1	2.2	115.2	118.6	106.7	114.4	103.1	124.2	106.4	95.7	115.9	109.7	177.7	108.3	103.2	109.1	91.3	113.3
	７月	109.8	2.5	115.2	111.0	108.9	114.8	105.6	125.1	106.7	97.5	113.7	110.9	173.0	104.2	104.4	111.3	107.7	114.0
	８月	109.8	3.0	117.3	112.8	108.7	113.4	104.6	123.8	107.7	97.0	115.1	109.9	177.3	110.6	102.1	111.1	106.9	114.1
	９月	109.6	2.1	115.3	113.7	104.8	111.4	104.7	124.4	109.3	95.5	116.7	109.4	174.0	108.2	107.3	108.4	104.6	112.9
	前年同月比　(%)	－	－	5.3	1.2	-0.4	4.8	1.8	5.3	3.3	3.7	2.9	3.7	3.1	4.9	-5.8	3.7	2.3	0.6

注：令和６年１月分確報において、推計に用いる母集団労働者数の更新作業（ベンチマーク更新）を実施しました。賃金、労働時間及びパートタイム労働者比率の令和６年（１月分確報以降）の前年同月比等については、令和５年１月にベンチマーク更新を実施した参考値を作成し、この参考値と令和６年の値を比較することにより算出しているため、指数から算出した場合と一致しません。

令和６年９月分

第14表　規模、産業別名目賃金指数（所定内給与）

（令和２年平均＝100）

規模	年　　月	調査産業計	前年同月比	鉱業，採石業，砂利採取業	建設業	製造業	電気・ガス・熱供給・水道業	情報通信業	運輸業，郵便業	卸売業，小売業	金融業，保険業	不動産業，物品賃貸業	学術研究，専門・技術サービス業	宿泊業，飲食サービス業	生活関連サービス業，娯楽業	教育，学習支援業	医療，福祉	複合サービス事業	サービス業（他に分類されないもの）
5人以上	平成30年平均	99.9	0.0	－	95.0	99.7	103.9	98.3	108.0	102.8	99.9	102.6	99.0	114.8	86.3	103.1	98.0	107.8	97.0
	平成31年・令和元年平均	100.0	0.1	－	102.9	100.0	106.0	99.4	109.0	100.5	99.9	97.3	103.9	106.2	89.4	99.5	96.5	100.5	99.8
	令和２年平均	100.0	0.0	－	100.0	100.0	100.0	100.0	100.0	100.0	100.0	100.0	100.0	100.0	100.0	100.0	100.0	100.0	100.0
	令和３年平均	101.0	1.0	－	99.8	100.2	109.6	100.1	98.9	100.9	91.4	105.3	95.9	110.9	104.9	98.8	105.5	100.4	101.9
	令和４年平均	102.3	1.3	103.4	107.4	97.9	99.0	99.5	104.6	102.5	94.0	109.4	99.9	132.3	103.8	109.7	101.0	96.8	100.0
	令和５年平均	104.5	2.2	111.0	110.3	100.8	103.5	100.6	113.7	104.4	92.6	109.0	102.5	133.0	107.3	108.4	105.5	101.4	105.3
	令和５年　９月	105.2	2.2	112.6	113.3	101.1	104.4	102.6	113.1	106.2	93.2	108.2	103.6	129.0	105.1	108.3	105.0	101.4	105.5
	10月	104.5	1.5	113.8	113.8	101.7	104.6	102.2	113.1	104.6	90.8	107.3	103.8	136.0	108.4	107.2	99.6	103.5	106.0
	11月	105.1	2.8	113.3	111.9	102.0	104.4	104.3	114.7	105.4	90.5	111.3	103.0	130.6	109.5	105.3	104.5	103.5	106.0
	12月	105.2	2.8	115.1	111.1	102.3	104.4	101.9	116.9	105.0	90.9	110.7	102.9	131.8	111.2	105.4	108.8	101.7	105.8
	令和６年　１月	105.4	1.4	×	110.1	98.7	×	104.3	117.5	102.5	93.8	108.8	107.2	137.0	111.2	100.3	103.6	101.3	105.5
	２月	104.7	1.5	×	110.6	99.4	×	100.6	115.7	104.1	93.1	110.0	106.6	142.0	105.6	97.8	102.7	101.1	103.9
	３月	106.5	0.9	110.4	112.6	100.1	104.1	100.2	117.0	105.7	93.8	113.6	107.4	148.6	112.5	105.2	103.6	99.8	106.7
	４月	108.2	0.8	119.9	114.7	102.0	108.0	103.4	119.1	106.3	94.8	111.6	109.0	150.9	118.7	102.6	108.8	101.0	106.6
	５月	107.3	1.5	116.5	115.5	100.8	109.4	101.9	118.3	106.2	93.2	110.3	107.9	148.3	110.7	101.5	105.2	101.7	109.3
	６月	107.7	1.6	117.6	117.6	101.7	109.7	102.5	120.0	105.7	96.1	112.1	108.8	147.8	112.2	98.0	106.4	94.0	108.5
	７月	108.1	2.1	115.7	111.0	101.9	111.4	105.0	119.4	106.0	98.6	112.5	108.8	149.2	107.8	101.9	107.0	99.9	109.0
	８月	108.0	2.2	116.5	112.0	101.7	112.5	103.9	120.4	106.0	98.4	112.5	108.1	150.8	111.0	99.9	107.3	97.9	108.8
	９月	108.4	2.1	116.2	114.6	99.8	109.0	104.3	120.2	108.2	97.7	114.7	108.4	148.2	108.7	102.5	106.9	97.9	108.4
	前年同月比　(%)	－	－	5.1	1.1	-0.7	5.2	1.5	6.0	2.9	3.7	5.2	3.7	7.3	2.7	-6.6	2.2	-4.1	2.2
30人以上	平成30年平均	100.7	0.6	－	92.6	101.3	105.7	99.3	110.5	102.3	98.8	103.8	97.4	121.7	80.7	104.4	100.2	113.7	99.2
	平成31年・令和元年平均	100.3	-0.4	－	104.2	102.5	107.8	100.8	109.1	97.4	100.2	99.9	102.9	109.2	81.0	100.7	97.9	101.9	100.0
	令和２年平均	100.0	-0.3	－	100.0	100.0	100.0	100.0	100.0	100.0	100.0	100.0	100.0	100.0	100.0	100.0	100.0	100.0	100.0
	令和３年平均	101.2	1.2	－	100.3	100.4	95.7	100.1	99.2	101.9	91.0	103.4	94.9	118.6	104.9	103.0	106.7	101.5	103.6
	令和４年平均	103.7	2.5	103.4	112.5	100.5	102.3	100.2	107.4	103.9	90.6	108.1	99.8	157.0	100.9	113.9	101.5	94.5	103.3
	令和５年平均	106.5	2.7	111.0	113.9	103.8	105.5	100.8	115.7	105.3	89.6	111.8	104.0	165.3	105.6	112.6	106.4	100.9	110.7
	令和５年　９月	107.4	3.1	112.6	115.6	104.9	106.6	102.3	115.8	106.9	91.5	111.9	105.2	161.1	101.6	113.5	104.7	101.8	111.2
	10月	106.6	2.1	113.8	117.4	104.8	106.7	102.3	115.0	105.5	88.3	110.5	105.6	173.6	110.2	111.3	97.2	103.2	112.1
	11月	107.4	3.8	113.3	114.7	105.5	106.6	104.4	115.9	106.2	88.4	115.3	104.6	164.6	108.5	109.6	105.1	103.7	111.9
	12月	107.7	4.1	115.1	114.5	105.9	106.5	101.7	119.0	106.5	88.5	114.1	105.7	164.6	111.1	109.8	110.6	100.6	111.7
	令和６年　１月	106.2	1.3	×	112.8	101.9	×	104.7	119.8	101.4	92.6	112.0	109.4	158.1	106.2	103.6	104.6	103.8	110.2
	２月	105.7	2.2	×	112.5	103.4	×	100.8	119.2	104.4	92.7	112.3	108.6	166.6	101.9	100.1	103.8	103.2	108.6
	３月	107.5	1.2	110.4	116.3	104.3	106.2	100.7	121.9	105.9	92.9	116.7	109.5	172.5	106.5	110.2	104.7	103.2	111.2
	４月	109.2	1.2	119.9	118.8	106.0	110.0	104.0	123.2	105.8	93.9	112.8	111.5	179.7	115.0	107.6	111.9	104.5	110.4
	５月	108.5	2.6	116.5	120.2	105.0	111.5	102.4	121.6	106.6	92.1	111.9	110.0	174.1	105.9	105.2	107.1	104.1	114.3
	６月	108.7	2.5	117.6	123.7	106.1	112.4	102.9	124.3	105.3	95.3	114.2	109.8	174.7	105.4	102.8	107.4	90.0	113.1
	７月	109.1	2.4	115.7	114.8	107.9	112.5	105.1	122.5	105.7	97.1	112.0	110.9	170.6	100.9	104.1	108.8	106.2	114.1
	８月	109.0	2.7	116.5	116.5	107.4	113.0	104.0	123.8	106.5	96.5	113.6	109.5	175.6	107.3	101.4	108.3	105.4	113.8
	９月	109.4	2.3	116.2	118.1	104.5	109.6	104.4	123.5	108.8	95.3	115.8	109.7	173.0	104.5	106.8	106.8	104.5	113.3
	前年同月比　(%)	－	－	5.1	1.8	0.3	4.5	1.9	6.4	3.7	3.4	3.3	4.5	2.9	3.6	-5.7	2.2	1.6	1.3

注：令和６年１月分確報において、推計に用いる母集団労働者数の更新作業（ベンチマーク更新）を実施しました。賃金、労働時間及びパートタイム労働者比率の令和６年（１月分確報以降）の前年同月比等については、令和５年１月にベンチマーク更新を実施した参考値を作成し、この参考値と令和６年の値を比較することにより算出しているため、指数から算出した場合と一致しません。

令和６年９月分

第15表　規模、産業別実質賃金指数（現金給与総額）

（令和２年平均＝100）

規模	年　　月	調査産業計	前年同月比	鉱業，採石業，砂利採取業	建設業	製造業	電気・ガス・熱供給・水道業	情報通信業	運輸業，郵便業	卸売業，小売業	金融業，保険業	不動産業，物品賃貸業	学術研究，専門・技術サービス業	宿泊業，飲食サービス業	生活関連サービス業，娯楽業	教育，学習支援業	医療，福祉	複合サービス事業	サービス業（他に分類されないもの）
5人以上	平成30年平均	102.1	-0.8	－	97.6	102.2	99.8	98.7	115.6	107.8	99.4	104.0	101.8	119.1	93.0	104.4	99.4	112.1	96.1
	平成31年・令和元年平均	101.4	-0.6	－	103.8	102.2	103.1	100.8	119.2	100.6	99.3	100.9	105.2	110.0	95.0	99.0	96.2	103.1	102.2
	令和２年平均	100.0	-1.3	－	100.0	100.0	100.0	100.0	100.0	100.0	100.0	100.0	100.0	100.0	100.0	100.0	100.0	100.0	100.0
	令和３年平均	101.2	1.2	－	97.5	99.6	105.9	101.2	98.8	102.1	91.4	107.8	96.8	109.3	102.4	98.7	105.2	102.9	103.9
	令和４年平均	101.1	-0.1	92.7	103.3	96.2	92.6	99.3	105.8	103.1	90.6	111.9	100.9	130.9	104.7	108.8	97.2	95.8	97.9
	令和５年平均	99.2	-1.9	110.0	99.9	96.2	97.5	96.1	114.7	99.2	85.1	109.2	98.5	128.5	104.1	103.7	99.2	99.0	100.1
	令和５年　９月	83.0	-2.0	72.7	80.6	75.8	75.0	81.2	95.6	84.5	67.8	83.9	86.2	117.8	92.6	80.0	84.5	73.6	86.8
	10月	80.5	-2.7	73.2	80.4	74.1	76.8	79.9	91.7	78.8	62.5	83.2	86.2	121.7	93.3	81.5	78.9	83.8	87.0
	11月	83.9	-0.2	118.1	80.6	81.0	74.5	81.8	98.5	84.4	64.3	85.6	79.7	119.6	95.4	96.0	87.2	81.8	87.4
	12月	172.4	-2.5	213.8	180.7	179.4	202.5	171.2	202.0	184.5	148.0	212.9	156.5	148.5	150.8	203.2	159.5	196.9	154.6
	令和６年　１月	83.3	0.2	×	79.0	74.4	×	79.0	96.2	79.2	74.6	90.7	84.8	135.1	101.9	73.0	86.9	75.6	88.8
	２月	80.1	-1.7	×	78.3	72.6	×	74.3	95.8	78.4	71.0	83.2	81.0	129.2	93.0	71.8	82.6	75.1	84.5
	３月	88.9	-2.9	71.6	93.8	85.9	83.2	83.1	99.4	87.1	75.1	87.5	95.9	155.0	101.2	83.7	85.3	77.6	88.1
	４月	86.0	-1.9	76.8	83.4	77.2	80.8	83.5	100.1	84.4	67.5	89.4	89.2	138.4	106.5	78.7	90.3	80.6	86.8
	５月	86.3	-0.9	75.0	87.7	78.2	83.3	78.9	108.0	82.0	93.7	84.5	85.1	134.9	95.2	75.0	83.9	75.8	90.2
	６月	155.9	-0.3	328.5	154.9	149.8	165.8	160.1	174.4	144.3	172.7	189.6	152.8	162.2	150.6	173.4	142.4	152.8	146.8
	７月	108.8	0.9	73.2	118.6	113.4	80.0	92.1	127.9	133.2	73.4	122.2	102.6	162.6	110.3	86.4	100.6	84.5	104.0
	８月	82.8	1.0	74.1	84.5	76.6	78.9	75.9	97.6	82.8	67.0	86.6	81.4	137.0	94.3	71.9	87.4	70.2	88.3
	９月	84.2	0.4	73.1	88.3	72.8	77.5	81.1	97.9	83.2	71.8	85.6	89.1	132.2	95.6	74.0	84.2	73.7	85.7
	前年同月比　（%）	－	－	2.4	9.4	-3.4	3.2	-0.2	2.1	-0.6	4.7	1.3	1.8	4.8	2.2	-8.6	0.1	-0.5	-1.6
30人以上	平成30年平均	103.1	0.0	－	96.0	104.4	101.9	100.0	117.2	108.6	97.1	107.5	100.6	125.8	89.3	105.1	101.4	116.4	98.8
	平成31年・令和元年平均	101.8	-1.3	－	104.5	104.7	105.7	102.7	117.7	97.9	99.2	103.8	104.5	115.4	87.3	99.5	97.0	103.2	103.0
	令和２年平均	100.0	-1.7	－	100.0	100.0	100.0	100.0	100.0	100.0	100.0	100.0	100.0	100.0	100.0	100.0	100.0	100.0	100.0
	令和３年平均	101.2	1.2	－	98.0	99.1	100.7	101.5	98.1	102.5	91.1	104.9	95.8	115.0	101.8	102.8	106.6	103.0	104.5
	令和４年平均	102.3	1.1	92.7	106.0	98.9	97.7	100.1	108.3	103.7	87.8	109.4	100.7	153.1	104.5	112.7	98.1	91.8	101.2
	令和５年平均	101.2	-1.1	110.0	101.5	99.3	101.2	96.6	116.4	100.0	82.3	111.8	99.2	158.9	107.6	108.3	101.0	97.5	105.1
	令和５年　９月	83.1	-0.6	72.7	77.7	76.8	78.0	80.2	97.1	82.4	66.6	84.9	87.1	142.2	90.5	82.5	82.1	73.8	91.8
	10月	80.6	-1.5	73.2	78.0	74.3	80.2	79.7	92.0	76.4	60.5	85.9	86.8	151.7	94.5	83.9	75.6	80.8	92.0
	11月	83.8	0.5	118.1	78.2	82.5	77.5	81.1	96.0	81.6	62.6	87.7	78.7	148.2	94.0	101.0	83.9	85.4	91.9
	12月	184.1	-1.1	213.8	198.8	195.5	199.6	176.1	211.9	197.0	143.0	225.9	160.4	196.2	178.3	219.5	176.1	191.9	161.7
	令和６年　１月	82.2	-0.1	×	76.5	74.7	×	78.6	97.3	76.2	74.4	88.0	85.6	158.3	94.9	74.4	86.7	75.6	93.0
	２月	79.0	-1.4	×	75.4	73.2	×	73.8	97.3	75.9	70.9	83.7	80.0	144.5	90.5	72.7	81.6	77.0	88.2
	３月	89.1	-2.2	71.6	94.8	90.0	85.7	83.1	103.1	86.9	74.2	87.5	97.8	194.0	95.4	86.6	84.3	79.6	92.4
	４月	85.1	-2.0	76.8	80.8	77.5	82.3	84.0	102.9	82.0	65.4	85.5	89.0	161.8	105.0	82.0	92.2	85.2	89.7
	５月	85.8	0.9	75.0	82.8	79.8	80.1	78.5	107.1	80.0	95.4	84.3	85.9	153.8	91.3	77.1	83.7	77.6	94.6
	６月	165.2	0.2	328.5	177.7	166.4	172.8	165.0	187.0	150.9	172.4	208.9	159.1	203.4	162.6	192.1	154.5	142.9	152.4
	７月	107.5	0.9	73.2	120.5	119.6	80.8	92.1	127.7	132.6	71.1	112.3	101.8	194.1	106.9	85.0	101.6	83.7	107.8
	８月	81.1	1.0	74.1	75.2	78.0	79.2	75.2	98.7	81.1	65.1	85.2	80.6	150.7	89.5	71.7	87.8	76.0	92.6
	９月	83.0	0.4	73.1	87.2	74.4	78.2	80.7	99.5	81.1	65.9	85.1	89.0	151.9	91.1	76.0	82.7	74.5	89.7
	前年同月比　（%）	－	－	2.4	11.9	-2.4	2.1	0.5	2.2	0.5	-1.6	0.2	1.8	2.4	1.6	-7.7	1.2	-0.1	-2.6

$$\text{実質賃金指数（現金給与総額）} = \frac{\text{名目賃金指数（現金給与総額）}}{\text{東京都区部消費者物価指数}} \times 100$$

＊東京都区部消費者物価指数は「持家の帰属家賃を除く総合」である。

注：令和６年１月分確報において、推計に用いる母集団労働者数の更新作業（ベンチマーク更新）を実施しました。賃金、労働時間及びパートタイム労働者比率の令和６年（１月分確報以降）の前年同月比等については、令和５年１月にベンチマーク更新を実施した参考値を作成し、この参考値と令和６年の値を比較することにより算出しているため、指数から算出した場合と一致しません。

令和６年９月分

第16表　規模、産業別実質賃金指数（きまって支給する給与）

（令和２年平均＝100）

規模	年　　月	調査産業計	前年同月比	鉱業，採石業，砂利採取業	建設業	製造業	電気・ガス・熱供給・水道業	情報通信業	運輸業，郵便業	卸売業，小売業	金融業，保険業	不動産業，物品賃貸業	学術研究，専門・技術サービス業	宿泊業，飲食サービス業	生活関連サービス業，娯楽業	教育，学習支援業	医療，福祉	複合サービス事業	サービス業（他に分類されないもの）
5人以上	平成30年平均	101.0	-1.4	－	97.7	102.2	107.0	98.9	110.1	103.7	99.7	104.4	100.4	117.3	89.2	104.9	98.9	109.9	97.0
	平成31年・令和元年平均	100.6	-0.4	－	103.4	101.1	107.7	99.8	110.1	100.9	99.6	98.4	104.2	108.5	91.9	100.4	97.0	101.8	100.6
	令和２年平均	100.0	-0.5	－	100.0	100.0	100.0	100.0	100.0	100.0	100.0	100.0	100.0	100.0	100.0	100.0	100.0	100.0	100.0
	令和３年平均	101.6	1.6	－	99.9	101.0	107.2	100.1	99.9	101.9	91.7	106.4	97.7	109.4	105.3	99.5	105.6	100.4	103.4
	令和４年平均	100.4	-1.2	101.9	103.6	96.4	95.3	97.3	103.8	101.1	91.9	108.2	98.5	129.6	102.2	107.0	98.1	93.8	98.6
	令和５年平均	98.8	-1.6	104.3	102.4	95.8	97.3	95.1	108.6	98.9	86.6	103.3	96.8	126.5	101.2	102.5	99.4	95.8	99.6
	令和５年　９月	98.5	-1.3	104.2	103.5	95.2	97.3	96.1	107.7	99.7	86.5	101.5	97.1	121.5	98.7	101.6	98.1	94.1	99.2
	10月	96.9	-2.7	104.6	103.1	95.0	97.0	94.8	106.6	97.5	83.2	100.4	95.9	126.1	101.0	99.4	91.1	96.5	98.5
	11月	98.1	-0.4	105.6	102.3	95.8	97.1	97.8	108.0	98.8	83.7	104.2	96.0	121.8	102.3	98.5	97.1	96.6	99.2
	12月	98.1	-0.2	107.0	101.9	95.6	96.2	95.1	110.7	98.2	83.7	103.9	95.8	124.5	104.0	98.4	100.7	95.3	99.0
	令和６年　１月	98.1	-0.8	×	99.6	91.9	×	97.3	108.9	96.0	86.8	101.9	98.9	128.2	104.4	93.2	96.9	94.2	98.2
	２月	97.4	-1.4	×	101.4	92.8	×	93.5	106.8	96.6	86.1	103.0	98.8	132.4	99.1	91.2	96.1	95.3	96.9
	３月	99.0	-2.1	102.8	102.5	93.3	99.2	93.8	109.1	98.0	86.4	106.1	99.7	139.1	105.4	97.5	96.7	93.0	99.4
	４月	100.6	-1.3	110.3	103.5	95.2	102.5	96.3	110.4	98.9	88.0	105.0	101.1	141.2	111.7	95.8	101.6	94.4	99.2
	５月	99.2	-0.9	107.6	103.6	93.6	102.2	94.0	108.5	98.3	86.6	103.1	99.5	138.0	103.3	94.0	97.9	93.6	100.5
	６月	99.2	-1.3	105.6	104.9	93.9	102.3	94.3	110.4	97.7	88.3	104.2	100.0	137.5	104.1	90.1	98.5	85.9	99.8
	７月	99.5	-0.3	105.2	99.0	94.0	103.7	96.3	111.8	97.6	90.3	104.3	99.6	138.1	100.5	93.2	99.3	92.1	99.7
	８月	98.7	-0.7	106.4	99.5	93.4	102.6	95.0	110.2	97.1	89.7	103.7	98.5	138.5	102.4	91.3	99.0	89.7	99.3
	９月	99.1	-0.4	105.0	101.6	91.3	100.6	95.2	111.1	99.0	89.1	105.4	98.5	135.6	100.8	93.7	98.4	89.6	98.7
	前年同月比　（%）	－	－	2.7	-2.0	-3.7	3.3	-1.0	2.8	0.2	1.8	3.1	0.5	4.3	1.2	-8.9	0.8	-5.5	-0.9
30人以上	平成30年平均	101.8	-0.7	－	95.9	103.7	109.0	100.0	112.0	103.1	98.5	105.3	99.0	123.8	84.4	106.4	100.8	115.6	99.4
	平成31年・令和元年平均	101.0	-0.8	－	104.7	103.5	110.1	101.2	110.0	97.9	99.7	100.9	103.5	112.8	83.8	101.5	98.6	102.9	101.4
	令和２年平均	100.0	-0.8	－	100.0	100.0	100.0	100.0	100.0	100.0	100.0	100.0	100.0	100.0	100.0	100.0	100.0	100.0	100.0
	令和３年平均	101.9	1.9	－	100.4	101.4	96.0	100.2	100.1	103.1	91.7	104.6	97.1	117.2	105.7	103.5	106.8	101.4	104.5
	令和４年平均	101.8	-0.1	101.9	107.4	98.9	99.4	98.1	106.0	102.7	88.9	106.9	98.6	153.3	100.9	110.9	98.5	91.4	101.8
	令和５年平均	100.7	-1.1	104.3	104.6	98.6	100.6	95.3	110.0	100.2	84.1	106.5	98.1	156.6	100.8	106.7	100.5	95.3	104.6
	令和５年　９月	100.7	-0.3	104.2	104.6	98.8	101.0	95.8	109.9	100.7	85.3	105.7	98.7	150.7	97.0	106.6	97.9	94.4	104.3
	10月	98.8	-2.2	104.6	105.4	98.0	100.7	95.0	107.7	98.6	81.3	104.2	97.3	161.0	104.2	103.3	88.7	96.8	104.0
	11月	100.5	0.7	105.6	103.7	99.1	100.7	98.0	108.6	100.0	82.2	108.7	97.2	154.1	102.7	102.9	98.1	96.9	104.4
	12月	100.5	1.0	107.0	103.6	99.0	99.6	95.1	112.0	100.0	81.7	107.5	98.1	156.7	104.7	102.7	102.6	94.5	104.1
	令和６年　１月	98.8	-0.8	×	101.2	94.8	×	97.4	110.5	95.4	85.7	104.7	100.7	148.6	101.4	96.6	98.1	96.6	102.5
	２月	98.2	-0.8	×	102.9	96.6	×	93.7	109.4	96.9	85.9	105.0	100.3	155.8	96.8	93.7	97.6	98.4	100.8
	３月	100.0	-1.7	102.8	104.6	97.2	100.8	94.2	113.3	98.3	85.7	109.0	101.3	161.5	101.8	102.3	98.2	97.0	103.3
	４月	101.6	-0.9	110.3	106.3	99.0	104.0	96.7	113.9	98.6	87.2	106.2	103.0	168.0	110.4	100.8	104.8	98.4	102.6
	５月	100.2	-0.1	107.6	106.9	97.5	104.0	94.4	111.2	98.9	85.8	104.7	101.2	161.7	100.6	97.8	100.3	96.2	105.0
	６月	100.0	-0.5	105.6	108.7	97.8	104.9	94.5	113.8	97.5	87.7	106.2	100.5	162.9	99.3	94.6	100.0	83.7	103.8
	７月	100.3	0.0	105.2	101.4	99.5	104.8	96.4	114.2	97.4	89.0	103.8	101.3	158.0	95.2	95.3	101.6	98.4	104.1
	８月	99.6	-0.2	106.4	102.4	98.6	102.9	94.9	112.3	97.7	88.0	104.4	99.7	160.9	100.4	92.6	100.8	97.0	103.5
	９月	99.8	-0.4	105.0	103.6	95.4	101.5	95.4	113.3	99.5	87.0	106.3	99.6	158.5	98.5	97.7	98.7	95.3	102.8
	前年同月比　（%）	－	－	2.7	-1.3	-2.9	2.2	-0.6	2.7	0.7	1.2	0.5	1.1	0.6	2.3	-8.2	1.1	-0.1	-1.8

$$\text{実質賃金指数（きまって支給する給与）} = \frac{\text{名目賃金指数（きまって支給する給与）}}{\text{東京都区部消費者物価指数*}} \times 100$$

＊東京都区部消費者物価指数は「持家の帰属家賃を除く総合」である。

注：令和６年１月分確報において、推計に用いる母集団労働者数の更新作業（ベンチマーク更新）を実施しました。賃金、労働時間及びパートタイム労働者比率の令和６年（１月分確報以降）の前年同月比等については、令和５年１月にベンチマーク更新を実施した参考値を作成し、この参考値と令和６年の値を比較することにより算出しているため、指数から算出した場合と一致しません。

令和６年９月分

第17表　規模、産業別労働時間指数（総実労働時間）

（令和２年平均＝100）

規模	年　　月	調査産業計	前年同月比	鉱業，採石業，砂利採取業	建設業	製造業	電気・ガス・熱供給・水道業	情報通信業	運輸業，郵便業	卸売業，小売業	金融業，保険業	不動産業，物品賃貸業	学術研究，専門・技術サービス業	宿泊業，飲食サービス業	生活関連サービス業，娯楽業	教育，学習支援業	医療，福祉	複合サービス事業	サービス業（他に分類されないもの）
5人以上	平成30年平均	104.9	-1.4	－	105.9	105.6	101.0	99.2	104.4	103.7	102.2	105.8	102.5	128.3	115.1	111.6	103.6	106.9	105.3
	平成31年・令和元年平均	102.7	-2.0	－	101.9	102.5	98.6	99.3	106.2	102.5	99.4	102.8	101.2	119.6	112.3	106.9	98.3	102.3	104.0
	令和２年平均	100.0	-2.6	－	100.0	100.0	100.0	100.0	100.0	100.0	100.0	100.0	100.0	100.0	100.0	100.0	100.0	100.0	100.0
	令和３年平均	102.3	2.3	－	100.1	100.6	102.4	101.0	100.5	101.8	100.5	105.3	103.8	100.3	108.6	99.1	102.8	101.4	104.3
	令和４年平均	102.9	0.6	98.2	98.8	100.9	102.8	99.7	106.4	102.2	100.5	105.1	104.5	123.1	116.4	102.0	96.5	100.8	104.3
	令和５年平均	104.0	1.1	102.5	99.2	102.0	103.9	100.8	108.5	102.8	99.4	104.4	106.5	120.3	114.8	110.6	100.7	104.0	106.5
	令和５年　９月	103.6	0.3	99.0	99.1	102.1	101.3	100.1	107.4	102.7	99.1	103.4	105.4	116.8	112.9	111.6	100.2	102.7	107.7
	10月	104.8	1.5	102.7	101.6	103.7	107.0	102.5	109.6	104.5	97.7	105.5	107.7	120.0	118.0	115.5	96.3	107.0	107.5
	11月	105.1	1.1	103.9	103.0	105.7	103.2	102.4	108.9	104.9	96.5	106.3	108.0	114.7	117.5	112.9	100.7	103.4	107.9
	12月	103.1	-0.5	99.7	99.4	101.4	99.8	100.1	109.2	102.6	96.3	103.8	104.2	118.8	117.7	104.5	100.7	108.0	105.9
	令和６年　１月	97.6	-1.0	×	87.8	92.5	×	94.0	100.9	95.8	95.3	96.7	95.8	120.1	109.8	98.8	97.2	98.5	101.0
	２月	100.3	-0.7	×	96.0	99.9	×	95.3	102.9	99.5	95.3	100.3	102.4	118.7	107.9	100.8	97.2	97.1	102.5
	３月	102.7	-4.2	100.8	96.6	100.1	102.7	98.7	105.5	100.6	97.9	102.4	104.9	125.5	116.0	101.5	99.8	104.6	105.0
	４月	107.5	-0.6	106.1	102.2	105.1	108.3	103.9	107.8	105.3	106.1	108.3	108.3	127.6	123.2	111.5	104.7	107.0	108.2
	５月	104.8	1.9	99.5	94.3	100.2	103.9	101.2	106.2	103.0	105.5	104.7	105.6	125.5	118.0	107.0	102.4	105.9	107.3
	６月	105.7	-3.9	104.3	99.5	105.1	103.5	101.1	107.5	105.4	102.5	107.4	108.2	125.8	117.9	104.4	102.5	102.4	106.8
	７月	107.6	1.0	109.8	100.4	104.1	110.6	105.9	112.9	105.4	106.3	108.2	109.4	128.0	120.0	100.3	104.6	108.5	109.0
	８月	102.6	-0.1	99.7	91.4	97.9	104.0	100.6	109.1	101.3	100.6	104.2	100.9	126.0	121.2	88.4	102.2	99.6	105.4
	９月	100.8	-3.3	97.9	95.2	97.7	97.6	95.9	106.3	100.1	95.9	101.0	100.7	122.2	112.3	102.2	98.6	97.0	103.1
	前年同月比　(%)	－	－	-2.4	-4.0	-4.3	-3.3	-4.3	-0.9	-2.3	-3.5	-2.4	-4.5	1.4	0.6	-9.6	-1.7	-5.6	-4.0
30人以上	平成30年平均	104.9	-0.2	－	107.0	104.0	101.1	99.5	105.1	103.9	100.8	106.2	100.8	142.8	118.2	114.9	104.5	106.5	106.5
	平成31年・令和元年平均	102.5	-2.2	－	102.1	102.2	98.2	100.0	106.0	101.1	98.4	103.4	100.1	131.9	107.9	110.3	98.7	101.4	104.8
	令和２年平均	100.0	-2.5	－	100.0	100.0	100.0	100.0	100.0	100.0	100.0	100.0	100.0	100.0	100.0	100.0	100.0	100.0	100.0
	令和３年平均	102.7	2.6	－	100.5	100.4	101.5	100.9	100.5	103.0	101.0	104.4	103.0	111.4	111.0	103.1	102.1	100.1	104.6
	令和４年平均	103.7	1.0	98.2	99.3	101.8	102.5	99.9	106.2	103.9	100.2	105.5	104.2	140.3	121.3	106.9	96.4	98.6	106.1
	令和５年平均	105.4	1.6	102.5	99.3	102.0	103.9	100.8	108.5	104.9	98.9	105.7	105.9	143.3	115.4	117.3	101.0	101.4	108.7
	令和５年　９月	104.7	0.9	99.0	97.2	101.8	101.2	99.8	107.5	103.2	99.5	104.8	104.4	142.3	111.9	117.8	99.7	102.2	109.9
	10月	106.4	1.8	102.7	101.6	104.0	108.1	102.4	109.1	106.8	97.4	107.3	107.2	148.2	121.7	122.3	94.3	105.0	110.1
	11月	106.7	1.5	103.9	102.4	106.0	102.9	102.5	108.7	106.1	95.7	108.3	106.9	142.4	120.3	118.9	100.9	101.1	109.8
	12月	104.4	0.0	99.7	98.3	101.3	99.9	100.1	109.0	104.2	95.5	105.3	104.2	145.6	118.1	109.7	100.2	104.7	107.8
	令和６年　１月	98.4	-1.2	×	89.0	94.4	×	94.0	101.7	97.3	95.1	98.3	96.9	143.7	113.1	104.7	96.5	99.1	102.2
	２月	100.2	-0.7	×	95.1	98.9	×	94.9	103.9	100.1	95.6	99.7	101.4	142.1	107.5	105.6	95.3	96.7	103.4
	３月	102.8	-4.9	100.8	95.4	100.4	101.8	98.6	106.7	101.6	98.0	102.6	104.1	148.2	116.6	107.5	98.3	105.6	105.7
	４月	108.0	-1.0	106.1	102.4	105.0	108.2	103.6	109.1	106.8	106.1	107.5	108.5	154.6	128.1	119.9	103.1	105.3	108.8
	５月	105.8	2.0	99.5	94.0	101.8	103.8	101.5	107.7	105.0	105.5	106.4	106.4	150.0	121.0	113.3	102.2	105.0	108.1
	６月	105.7	-4.3	104.3	97.6	104.3	103.7	100.8	108.7	106.6	102.7	106.9	106.0	152.2	119.2	111.5	100.8	102.6	106.9
	７月	108.0	0.7	109.8	99.6	105.5	111.8	105.8	112.7	106.6	106.5	107.7	111.0	152.2	119.5	102.7	102.8	108.7	110.0
	８月	103.0	-0.1	99.7	90.7	100.0	102.9	100.2	108.5	103.3	100.9	104.6	101.6	148.6	124.0	88.4	102.1	101.2	106.4
	９月	100.4	-3.8	97.9	93.1	96.3	98.2	95.5	105.3	100.0	96.0	99.9	99.9	145.2	113.1	106.9	96.8	98.4	103.6
	前年同月比　(%)	－	－	-2.4	-4.1	-5.0	-2.4	-4.4	-2.0	-2.4	-3.7	-4.8	-4.0	-0.2	2.1	-9.9	-2.7	-3.9	-5.4

注：令和６年１月分確報において、推計に用いる母集団労働者数の更新作業（ベンチマーク更新）を実施しました。賃金、労働時間及びパートタイム労働者比率の令和６年（１月分確報以降）の前年同月比等については、令和５年１月にベンチマーク更新を実施した参考値を作成し、この参考値と令和６年の値を比較することにより算出しているため、指数から算出した場合と一致しません。

令和６年９月分

第18表　規模、産業別労働時間指数（所定内労働時間）

（令和２年平均＝100）

規模	年　　月	調査産業計	前年同月比	鉱業，採石業，砂利採取業	建設業	製造業	電気・ガス・熱供給・水道業	情報通信業	運輸業，郵便業	卸売業，小売業	金融業，保険業	不動産業，物品賃貸業	学術研究，専門・技術サービス業	宿泊業，飲食サービス業	生活関連サービス業，娯楽業	教育，学習支援業	医療，福祉	複合サービス事業	サービス業（他に分類されないもの）
5人以上	平成30年平均	104.7	-1.2	－	104.7	104.0	102.8	100.3	105.3	103.5	104.1	105.4	101.8	126.1	113.4	110.4	103.3	104.5	105.6
	平成31年・令和元年平均	102.0	-2.5	－	100.5	101.2	98.4	98.9	105.4	101.9	100.1	101.8	100.3	117.6	110.7	105.8	97.9	100.3	103.5
	令和２年平均	100.0	-2.0	－	100.0	100.0	100.0	100.0	100.0	100.0	100.0	100.0	100.0	100.0	100.0	100.0	100.0	100.0	100.0
	令和３年平均	101.7	1.7	－	99.6	100.0	104.1	100.9	100.7	100.8	101.4	104.0	102.0	101.5	107.8	98.6	102.5	101.4	103.2
	令和４年平均	102.0	0.3	96.1	98.3	99.6	104.6	99.2	105.6	100.9	100.7	103.9	103.0	121.8	115.5	101.9	96.3	100.7	102.8
	令和５年平均	103.2	1.2	101.5	99.0	101.5	104.1	100.2	108.7	101.9	100.5	104.6	104.4	118.3	114.3	108.0	100.0	103.2	104.9
	令和５年　９月	103.1	0.5	97.7	99.9	101.9	101.4	99.6	108.2	102.0	100.4	103.9	103.8	115.4	112.3	109.7	99.3	100.8	106.4
	10月	104.0	1.7	101.5	101.7	103.1	106.9	101.9	109.7	103.3	98.9	105.5	105.4	118.5	116.6	112.0	96.3	106.1	106.1
	11月	104.3	1.2	102.5	103.3	104.9	103.7	101.8	109.9	103.9	97.6	106.5	105.6	113.5	116.6	109.6	99.7	102.2	106.1
	12月	102.4	-0.3	100.0	99.0	101.3	100.7	99.7	109.9	101.6	97.9	103.6	102.1	116.6	116.3	101.2	100.0	106.4	104.5
	令和６年　１月	96.9	-0.6	×	88.9	91.9	×	92.9	102.8	95.1	95.8	96.0	94.1	118.3	108.5	97.6	96.0	96.5	99.6
	２月	99.4	-0.5	×	95.9	99.0	×	94.0	104.5	98.7	95.3	99.4	100.0	116.9	105.9	100.8	96.0	95.5	101.2
	３月	101.3	-4.3	98.8	96.8	98.9	100.4	97.2	106.0	99.5	97.9	100.9	101.7	122.8	114.0	100.4	98.3	102.6	103.0
	４月	106.6	-0.4	105.3	103.6	104.3	107.3	103.1	109.4	104.2	106.1	107.1	106.5	125.1	120.1	109.4	103.5	105.5	107.1
	５月	104.3	2.2	99.8	96.0	99.4	103.8	100.9	108.5	102.2	105.7	104.2	104.6	123.6	116.1	105.9	101.3	104.4	106.5
	６月	105.2	-3.8	104.2	101.2	104.4	103.4	100.8	108.8	104.9	102.3	107.3	106.2	124.1	116.5	103.4	101.4	99.6	106.0
	７月	107.1	1.3	108.2	102.4	103.5	110.5	105.7	112.5	104.9	106.6	107.8	108.3	125.7	117.7	101.6	103.6	107.2	108.4
	８月	102.2	-0.1	99.0	93.4	97.3	104.6	100.4	109.5	100.8	101.0	103.9	99.8	124.1	118.9	88.8	101.4	98.7	104.5
	９月	100.1	-3.4	94.3	96.8	97.4	97.3	95.1	106.3	99.4	95.5	100.7	99.1	120.4	110.2	101.6	96.9	94.4	102.2
	前年同月比　（%）	－	－	-5.0	-3.2	-4.3	-3.8	-4.5	-1.8	-2.4	-5.0	-3.1	-4.4	1.3	-0.5	-8.4	-2.5	-6.5	-3.8
30人以上	平成30年平均	105.0	-0.1	－	105.3	102.6	102.5	100.4	106.8	104.3	102.9	105.3	99.8	139.2	115.3	113.8	104.3	104.4	106.6
	平成31年・令和元年平均	101.9	-3.0	－	99.7	100.9	97.4	99.6	105.8	100.7	99.4	102.2	98.6	128.2	106.3	108.9	98.6	99.7	103.9
	令和２年平均	100.0	-1.9	－	100.0	100.0	100.0	100.0	100.0	100.0	100.0	100.0	100.0	100.0	100.0	100.0	100.0	100.0	100.0
	令和３年平均	102.1	2.1	－	100.1	99.6	102.7	100.8	101.0	101.7	101.7	102.8	101.3	111.2	109.7	102.0	101.6	100.0	103.8
	令和４年平均	102.7	0.6	96.1	99.4	100.3	103.2	99.2	106.0	102.2	100.7	103.9	102.7	136.0	118.4	106.1	96.1	98.5	104.5
	令和５年平均	104.5	1.8	101.5	99.7	101.5	103.9	100.0	109.6	103.5	100.0	105.2	104.1	138.8	113.8	113.3	100.0	100.2	107.0
	令和５年　９月	104.0	0.9	97.7	98.4	101.6	100.7	99.2	109.1	102.0	100.8	104.4	103.1	138.9	110.3	114.9	98.4	99.4	108.5
	10月	105.6	2.2	101.5	102.1	103.5	107.6	101.6	110.3	105.2	98.4	106.4	105.2	144.6	119.2	116.9	94.4	103.7	108.5
	11月	105.7	1.6	102.5	103.6	105.4	103.2	101.6	110.9	104.7	96.6	107.7	104.9	138.9	118.7	114.2	99.8	99.4	107.9
	12月	103.6	0.3	100.0	98.8	101.2	100.4	99.4	110.9	103.0	97.0	104.3	102.5	140.8	116.3	104.7	99.1	102.6	106.5
	令和６年　１月	97.7	-0.9	×	90.1	93.9	×	92.9	104.5	96.6	95.6	98.1	95.4	139.1	110.5	102.8	94.8	95.6	100.7
	２月	99.3	-0.3	×	94.7	97.9	×	93.4	106.2	99.3	95.6	99.1	99.4	137.2	104.4	104.8	93.9	93.6	102.1
	３月	101.4	-5.1	98.8	95.9	99.2	99.6	96.9	107.8	100.4	98.0	101.4	101.6	142.2	112.7	105.7	96.4	101.8	103.7
	４月	107.1	-0.6	105.3	103.7	104.3	107.1	102.7	111.3	105.8	106.2	106.6	107.4	148.6	122.3	116.5	101.5	102.5	107.6
	５月	105.4	2.4	99.8	96.3	101.2	103.3	101.1	110.6	104.3	105.8	105.9	106.0	145.4	117.3	111.3	100.7	102.0	107.2
	６月	105.2	-4.3	104.2	99.8	103.8	103.3	100.6	110.6	106.0	102.5	107.1	104.8	147.8	116.9	109.8	99.0	96.2	106.0
	７月	107.7	1.1	108.2	101.8	104.9	111.4	105.5	113.1	106.4	107.1	107.8	110.2	147.4	115.6	103.7	101.5	106.1	109.4
	８月	102.8	0.0	99.0	93.2	99.4	103.4	99.9	110.2	103.0	101.6	104.9	100.7	144.7	120.9	88.4	101.0	99.3	105.6
	９月	99.8	-3.9	94.3	95.1	96.2	97.3	94.5	106.4	99.4	95.9	100.0	98.4	141.6	109.9	105.3	94.5	94.2	102.8
	前年同月比　（%）	－	－	-5.0	-3.3	-4.9	-3.3	-4.7	-2.4	-2.0	-4.9	-4.3	-4.3	-0.1	0.6	-8.8	-3.8	-5.4	-5.0

注：令和６年１月分確報において、推計に用いる母集団労働者数の更新作業（ベンチマーク更新）を実施しました。賃金、労働時間及びパートタイム労働者比率の令和６年（１月分確報以降）の前年同月比等については、令和５年１月にベンチマーク更新を実施した参考値を作成し、この参考値と令和６年の値を比較することにより算出しているため、指数から算出した場合と一致しません。

令和６年９月分

第19表　規模、産業別労働時間指数（所定外労働時間）

（令和２年平均＝100）

規模	年　　月	調査産業計	前年同月比	鉱業，採石業，砂利採取業	建設業	製造業	電気・ガス・熱供給・水道業	情報通信業	運輸業，郵便業	卸売業，小売業	金融業，保険業	不動産業，物品賃貸業	学術研究，専門・技術サービス業	宿泊業，飲食サービス業	生活関連サービス業，娯楽業	教育，学習支援業	医療，福祉	複合サービス事業	サービス業（他に分類されないもの）
5人以上	平成30年平均	105.8	-4.3	－	115.5	127.5	87.0	88.7	98.1	107.4	88.4	110.3	109.8	167.0	148.1	134.7	109.6	141.7	100.3
	平成31年・令和元年平均	110.6	4.6	－	113.3	120.5	99.8	102.4	111.4	112.3	94.8	113.5	111.3	155.7	143.7	129.4	106.7	130.8	109.4
	令和２年平均	100.0	-9.6	－	100.0	100.0	100.0	100.0	100.0	100.0	100.0	100.0	100.0	100.0	100.0	100.0	100.0	100.0	100.0
	令和３年平均	108.7	8.6	－	104.1	109.6	88.9	101.9	99.7	117.3	93.5	119.0	122.4	79.1	123.2	109.1	109.5	100.3	118.7
	令和４年平均	113.6	4.5	112.6	103.0	118.6	88.6	105.0	112.6	125.0	99.3	117.6	119.9	145.6	131.8	103.9	100.7	101.9	123.3
	令和５年平均	113.5	-0.1	109.4	101.2	110.4	102.2	105.7	107.3	118.6	91.4	103.2	128.3	155.6	122.3	159.3	118.3	116.1	126.0
	令和５年　９月	109.7	-1.8	108.6	92.3	106.9	100.6	104.4	101.1	115.4	89.2	98.4	121.7	140.5	122.6	147.1	122.0	129.3	124.7
	10月	114.6	-1.6	111.1	101.1	112.7	107.5	108.2	108.8	124.4	88.1	105.7	131.8	145.2	143.4	182.4	96.0	120.7	125.8
	11月	114.6	-0.8	113.6	100.5	117.6	99.4	108.2	101.6	120.5	88.1	104.1	133.3	135.7	132.1	174.5	122.0	120.7	130.9
	12月	111.7	-3.3	98.0	102.7	103.9	92.5	103.1	103.8	117.9	84.1	106.6	126.4	157.1	141.5	166.7	118.0	131.5	123.7
	令和６年　１月	106.8	-4.4	×	79.7	102.0	×	103.8	86.8	107.7	92.0	104.1	114.0	152.4	134.0	121.6	126.0	127.2	119.6
	２月	111.7	-2.5	×	96.7	112.7	×	106.9	91.2	112.8	94.9	109.8	127.9	150.0	145.3	100.0	126.0	120.7	119.6
	３月	119.4	-3.2	114.6	95.1	118.6	121.3	112.6	101.6	119.2	98.3	118.9	138.8	173.8	154.7	121.6	136.0	134.8	130.9
	４月	118.4	-4.0	111.1	91.2	116.7	116.7	110.7	96.7	123.1	106.3	121.3	127.9	171.4	183.0	151.0	134.0	129.3	122.7
	５月	110.7	-1.7	97.5	80.8	112.7	104.6	103.8	89.6	115.4	103.4	110.7	116.3	159.5	154.7	127.5	130.0	127.2	117.5
	６月	111.7	-4.9	105.1	85.2	114.7	104.6	103.1	97.8	114.1	103.4	107.4	129.5	154.8	143.4	123.5	130.0	142.4	116.5
	７月	113.6	-0.9	121.2	84.1	113.7	111.5	107.5	115.9	114.1	104.5	112.3	120.9	166.7	164.2	76.5	128.0	127.2	116.5
	８月	107.8	0.0	104.0	75.3	107.8	98.9	101.9	106.0	110.3	97.7	107.4	112.4	159.5	164.2	80.4	120.0	112.0	116.5
	９月	109.7	-1.8	122.7	81.9	102.0	100.0	103.1	106.0	111.5	98.3	104.9	117.8	152.4	152.8	113.7	140.0	134.8	114.4
	前年同月比　(%)	－	－	15.1	-11.3	-4.6	1.1	-1.2	4.8	-2.3	7.4	4.9	-4.5	3.3	20.9	-25.6	14.8	4.3	-5.9
30人以上	平成30年平均	103.5	-1.3	－	118.3	120.2	90.6	90.9	93.3	98.3	86.3	114.9	110.0	218.0	163.3	137.6	107.9	128.6	105.9
	平成31年・令和元年平均	109.8	5.9	－	118.3	116.7	104.5	103.8	107.7	106.5	92.3	115.6	114.8	207.7	132.7	138.3	101.3	119.5	116.0
	令和２年平均	100.0	-8.8	－	100.0	100.0	100.0	100.0	100.0	100.0	100.0	100.0	100.0	100.0	100.0	100.0	100.0	100.0	100.0
	令和３年平均	109.4	9.3	－	103.5	109.6	92.0	102.2	96.8	121.5	96.2	119.6	119.1	116.0	131.6	124.6	112.7	101.2	115.3
	令和４年平均	114.7	4.8	112.6	98.5	120.4	97.3	106.4	107.5	128.2	97.2	121.0	118.9	223.9	166.3	124.0	101.7	98.9	126.6
	令和５年平均	115.3	0.5	109.4	96.4	107.8	104.6	107.3	101.4	125.1	91.7	110.2	123.3	228.4	138.1	197.6	121.7	114.3	130.2
	令和５年　９月	111.8	0.0	108.6	89.3	105.8	104.6	105.5	96.4	120.7	91.3	107.8	116.6	205.4	134.9	175.5	127.1	131.7	128.1
	10月	116.0	-1.4	111.1	97.7	110.8	112.0	109.8	100.5	129.3	90.3	115.6	126.2	216.2	160.3	230.6	91.5	119.0	130.2
	11月	116.8	0.0	113.6	94.9	114.2	100.6	110.4	94.4	126.1	89.7	114.1	126.2	208.1	144.4	212.2	125.4	119.8	134.4
	12月	112.6	-3.6	98.0	94.9	103.3	95.4	105.5	95.9	121.7	85.1	114.1	120.0	237.8	144.4	208.2	123.7	127.0	124.0
	令和６年　１月	105.9	-4.5	×	80.9	101.7	×	103.7	83.1	107.6	91.8	99.2	110.3	232.4	152.4	142.9	130.5	135.7	121.9
	２月	110.1	-4.3	×	98.1	111.7	×	107.9	88.2	112.0	95.9	105.5	120.7	237.8	155.6	120.4	125.4	130.2	119.8
	３月	117.6	-4.2	114.6	92.1	115.0	119.4	113.4	99.5	118.5	98.5	114.8	128.3	264.9	176.2	144.9	139.0	146.0	132.3
	４月	117.6	-4.8	111.1	94.0	114.2	117.1	111.0	94.4	121.7	105.6	116.4	119.3	270.3	217.5	185.7	135.6	135.7	125.0
	５月	110.1	-2.2	97.5	78.1	109.2	107.4	104.3	87.7	114.1	103.6	110.9	110.3	237.8	177.8	153.1	133.9	137.3	119.8
	６月	110.9	-5.7	105.1	82.3	110.8	106.9	103.0	95.9	115.2	104.1	103.9	117.9	235.1	154.0	146.9	137.3	172.2	118.8
	７月	111.8	-2.2	121.2	84.7	113.3	114.9	108.5	109.7	109.8	102.6	106.3	118.6	243.2	179.4	83.7	130.5	136.5	118.8
	８月	105.0	-1.6	104.0	74.4	107.5	99.4	102.4	96.9	107.6	95.9	100.8	110.3	221.6	173.0	87.8	123.7	122.2	116.7
	９月	107.6	-3.0	122.7	79.5	98.3	105.1	104.3	97.9	108.7	96.4	98.4	113.8	213.5	161.9	138.8	144.1	143.7	114.6
	前年同月比　(%)	－	－	15.1	-11.0	-4.8	4.5	-1.1	1.6	-7.4	4.4	-9.4	-2.4	-1.2	21.5	-22.7	14.9	8.5	-8.3

注：令和６年１月分確報において、推計に用いる母集団労働者数の更新作業（ベンチマーク更新）を実施しました。賃金、労働時間及びパートタイム労働者比率の令和６年（１月分確報以降）の前年同月比等については、令和５年１月にベンチマーク更新を実施した参考値を作成し、この参考値と令和６年の値を比較することにより算出しているため、指数から算出した場合と一致しません。

令和６年９月分

第20表　規模、産業別常用雇用指数

（令和２年平均＝100）

規模	年　　月	調査産業計	前年同月比	鉱業，採石業，砂利採取業	建設業	製造業	電気・ガス・熱供給・水道業	情報通信業	運輸業，郵便業	卸売業，小売業	金融業，保険業	不動産業，物品賃貸業	学術研究，専門・技術サービス業	宿泊業，飲食サービス業	生活関連サービス業，娯楽業	教育，学習支援業	医療，福祉	複合サービス事業	サービス業（他に分類されないもの）
5人以上	平成30年平均	97.2	2.0	－	92.9	101.3	94.0	90.7	96.1	100.4	98.6	94.6	91.3	112.8	96.8	100.8	92.0	90.8	95.0
	平成31年・令和元年平均	99.9	2.8	－	96.4	102.0	96.5	95.0	98.0	101.0	100.3	97.7	96.3	111.4	99.0	101.0	98.3	101.9	99.5
	令和２年平均	100.0	0.1	－	100.0	100.0	100.0	100.0	100.0	100.0	100.0	100.0	100.0	100.0	100.0	100.0	100.0	100.0	100.0
	令和３年平均	100.0	0.0	－	101.3	96.3	110.3	104.6	98.2	99.3	100.3	102.3	103.4	91.4	95.9	100.8	102.1	97.8	100.4
	令和４年平均	100.7	0.7	89.6	102.5	95.4	110.8	105.5	96.4	98.5	99.0	106.0	106.3	94.4	96.6	99.9	104.5	89.7	101.5
	令和５年平均	102.3	1.7	85.7	104.0	97.3	118.1	106.7	95.8	98.3	98.6	109.9	112.4	101.0	96.5	101.1	105.8	87.2	103.6
	令和５年　９月	102.7	1.7	86.8	104.4	97.1	120.7	106.6	95.3	98.1	98.5	111.6	113.6	102.6	96.1	102.1	106.7	86.7	104.4
	10月	103.0	2.0	86.9	104.7	97.9	120.7	106.5	96.3	98.4	98.0	111.0	114.3	104.4	95.7	103.2	105.6	86.3	104.8
	11月	103.4	2.3	87.6	104.8	99.3	120.7	108.0	96.3	98.6	97.7	111.2	114.8	104.6	97.1	103.4	105.9	86.2	104.7
	12月	103.5	2.2	88.1	104.6	99.3	121.3	108.0	96.1	98.6	97.6	110.8	115.0	105.1	97.5	104.0	105.9	85.8	105.3
	令和６年　１月	103.1	2.2	×	104.5	98.2	×	107.7	96.1	98.4	96.2	109.6	114.9	104.5	97.0	103.0	105.6	85.8	104.8
	２月	102.8	1.9	×	104.3	96.8	×	106.3	96.1	98.5	95.5	109.5	115.3	105.0	96.7	102.7	105.3	86.6	105.2
	３月	102.6	2.2	88.2	104.2	96.6	117.0	105.8	95.9	98.4	95.2	109.2	115.5	105.1	97.2	99.8	104.8	85.8	105.4
	４月	104.7	2.4	92.2	107.4	98.9	116.0	109.9	97.7	99.3	98.4	111.9	118.8	105.3	100.8	103.0	108.0	86.0	106.2
	５月	105.0	2.3	93.2	108.0	98.6	115.5	110.1	98.0	99.2	98.4	111.7	119.0	106.8	102.7	104.5	108.1	86.7	106.0
	６月	104.8	2.2	92.7	107.9	97.8	116.1	109.8	97.4	99.6	97.5	111.2	118.1	108.2	102.5	104.9	108.1	72.2	105.5
	７月	105.0	2.3	91.6	107.6	96.8	114.3	109.6	97.1	99.9	97.4	111.2	119.1	109.0	102.3	105.0	108.3	86.3	105.7
	８月	104.6	2.0	91.8	107.7	97.1	114.1	109.5	96.9	99.5	96.3	111.1	118.6	108.5	102.7	103.3	108.1	86.7	105.4
	９月	104.5	1.8	92.2	107.6	97.4	114.1	109.2	96.6	99.5	96.1	111.4	118.2	108.2	102.3	103.8	107.5	86.2	104.9
	前年同月比　(%)	－	－	6.2	3.1	0.3	-5.5	2.4	1.4	1.4	-2.4	-0.2	4.0	5.5	6.5	1.7	0.7	-0.6	0.5
30人以上	平成30年平均	94.8	3.2	－	90.2	101.2	90.5	90.1	95.9	98.4	98.2	92.0	92.2	105.4	90.1	98.1	89.0	87.1	94.6
	平成31年・令和元年平均	98.4	3.8	－	94.6	102.5	90.3	94.7	97.6	99.7	100.2	96.3	96.7	107.1	94.9	99.5	96.7	101.6	99.7
	令和２年平均	100.0	1.6	－	100.0	100.0	100.0	100.0	100.0	100.0	100.0	100.0	100.0	100.0	100.0	100.0	100.0	100.0	100.0
	令和３年平均	100.6	0.6	－	101.3	96.3	100.4	104.6	98.4	99.1	100.5	104.4	104.8	92.6	97.7	99.8	102.1	97.5	100.4
	令和４年平均	101.3	0.7	85.7	102.3	95.5	101.1	106.2	96.2	99.6	98.5	109.7	108.1	92.5	99.2	98.2	104.0	88.0	101.5
	令和５年平均	102.8	1.5	82.0	104.5	97.8	104.9	108.2	95.7	99.7	98.2	112.9	115.0	96.5	100.4	99.2	103.9	87.1	103.6
	令和５年　９月	103.0	1.4	83.0	105.2	97.1	105.7	108.4	95.2	99.5	98.1	113.8	117.0	96.0	99.9	99.1	104.6	86.8	104.5
	10月	103.2	1.6	83.1	105.5	97.9	105.8	108.1	96.1	99.5	97.6	114.2	117.4	99.7	99.6	100.4	102.8	86.6	105.0
	11月	103.6	1.9	83.9	105.6	99.6	105.7	109.8	95.9	99.3	97.3	114.6	117.8	100.0	99.7	101.2	102.9	86.3	104.8
	12月	103.7	1.8	84.3	105.3	99.6	106.3	109.7	95.7	99.3	97.1	114.7	117.8	100.8	99.4	101.8	103.3	86.2	105.4
	令和６年　１月	103.3	1.8	×	105.3	98.4	×	109.4	95.5	99.2	95.6	114.4	118.0	100.9	99.4	100.3	103.1	86.2	104.8
	２月	102.9	1.4	×	105.1	96.2	×	107.8	95.6	98.9	95.4	114.5	118.2	101.2	99.8	99.9	102.7	86.8	105.3
	３月	102.6	1.9	83.7	104.6	96.1	102.1	107.3	95.6	98.8	95.2	114.3	118.2	102.7	99.5	96.2	102.0	85.3	105.6
	４月	105.3	2.0	87.5	109.7	99.0	101.1	111.6	97.6	100.6	98.6	117.5	123.0	102.7	102.4	100.0	105.0	85.6	106.7
	５月	105.4	1.7	88.4	110.1	98.8	100.5	111.5	97.9	100.5	98.5	117.1	123.5	103.0	104.2	101.1	105.2	85.7	106.5
	６月	105.1	1.8	87.9	109.7	97.7	101.2	111.2	97.1	100.5	97.3	116.5	122.7	103.9	104.5	102.4	105.4	62.4	106.0
	７月	105.3	2.0	86.9	109.0	97.6	100.1	111.0	96.9	100.8	97.4	116.3	123.7	104.1	106.1	102.6	105.5	85.6	106.2
	８月	104.8	1.7	87.1	108.6	97.5	99.2	110.7	96.5	100.4	96.6	116.2	123.0	103.4	106.7	100.6	105.0	85.3	105.8
	９月	104.7	1.7	87.5	108.6	98.1	99.3	110.6	95.9	100.5	96.5	116.2	122.9	103.1	105.7	101.0	104.6	85.1	105.2
	前年同月比　(%)	－	－	5.4	3.2	1.0	-6.1	2.0	0.7	1.0	-1.6	2.1	5.0	7.4	5.8	1.9	0.0	-2.0	0.7

注:令和６年１月調査において実施したベンチマーク更新に伴い、常用雇用指数は過去に遡って改訂が行われております。

付．特別給与（令和６年夏季賞与）の調査結果のあらまし

この調査結果は、毎月勤労統計調査の令和６年６月から８月までの「特別に支払われた給与」のうち、賞与として支給された給与（以下「賞与」という。）を特別集計したものです。

１　夏季賞与の支給状況（事業所規模30人以上）

（１）　支給労働者１人平均支給額

調査産業計の支給労働者１人平均支給額は、前年比 3.0％増加の 735,357円となった。主な産業別にみると、製造業 902,085円（前年比 1.3％減少）、情報通信業 805,497円（同 0.8％減少）、卸売業，小売業 896,259円（同 7.4％増加）となった。

（２）　平均支給月数

調査産業計の平均支給月数は、1.46か月となり、前年を 0.01か月下回った。主な産業別にみると、製造業 1.51か月（前年差 0.12か月減少）、情報通信業 1.64か月（前年差 0.11か月減少）、卸売業，小売業 1.71か月（前年差 0.11か月増加）となった。

夏季賞与の産業別支給状況（事業所規模30人以上）

（単位：　円・％・か月）

産業	１人平均支給額	前年比	支給事業所数割合	支給労働者数割合	平均支給月数	前年支給月数差
調査産業計	735,357	3.0	78.9	84.4	1.46	-0.01
鉱業，採石業，砂利採取業	2,276,213	11.1	100.0	100.0	5.49	2.15
建設業	954,268	15.2	84.1	94.8	1.81	0.02
製造業	902,085	-1.3	90.1	92.4	1.51	-0.12
電気・ガス・熱供給・水道業	1,053,231	0.3	69.6	75.2	2.31	0.02
情報通信業	805,497	-0.8	80.0	81.8	1.64	-0.11
運輸業，郵便業	655,759	4.0	84.9	89.0	1.32	-0.13
卸売業，小売業	896,259	7.4	73.5	82.0	1.71	0.11
金融業，保険業	1,062,407	-2.9	90.9	93.8	2.20	-0.14
不動産業，物品賃貸業	939,040	-3.1	76.9	90.1	1.66	-0.11
学術研究，専門・技術サービス業	823,210	-2.6	76.5	83.3	1.42	-0.07
宿泊業，飲食サービス業	223,582	36.5	66.1	70.0	0.55	0.09
生活関連サービス業，娯楽業	362,675	-9.0	76.9	80.2	0.90	-0.09
教育，学習支援業	642,638	-1.9	90.8	95.8	1.81	-0.06
医療，福祉	458,436	6.3	82.9	83.0	1.28	0.23
複合サービス事業	580,289	7.4	83.8	67.6	1.84	0.11
サービス業（他に分類されないもの）	425,161	13.2	80.6	79.1	1.27	0.01

注１）「１人平均支給額」は、賞与を支給した事業所における常用労働者１人当たりの平均賞与支給額です。
２）「支給事業所数割合」は、賞与を支給した事業所数を全事業所数で除した値です。
３）「支給労働者数割合」は、賞与を支給した事業所の全常用労働者数を全事業所の全常用労働者数で除した値です。
４）「平均支給月数」は、賞与を支給した各事業所における賞与の所定内給与に対する割合を単純平均したものです。
５）令和６年１月分確報において、推計に用いる母集団労働者数の更新作業（ベンチマーク更新）を実施しました。
賞与における１人平均支給額の前年比については、令和５年１月にベンチマーク更新を実施した参考値を作成し、この参考値と令和６年の値を比較することにより算出しているため、前年の１人平均支給額から算出した場合と一致しません。

賞与の動き（前年比）　－調査産業計、30人以上－

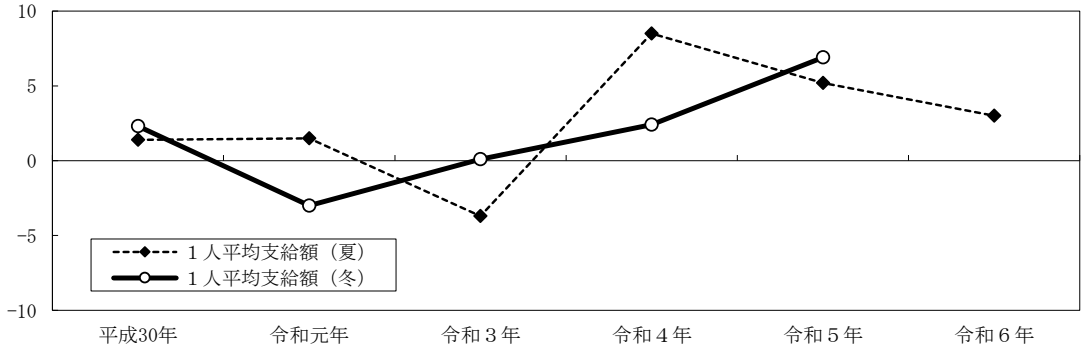

第21表　賞与の産業別支給状況（事業所規模30人以上）

産業	１人平均支給額	前年比	支給事業所数割合	支給労働者数割合	平均支給月数	前年支給月数差
	円	%	%	%	か月	か月
調査産業計	735,357	3.0	78.9	84.4	1.46	-0.01
鉱業，採石業，砂利採取業	2,276,213	11.1	100.0	100.0	5.49	2.15
建設業	954,268	15.2	84.1	94.8	1.81	0.02
製造業	902,085	-1.3	90.1	92.4	1.51	-0.12
電気・ガス・熱供給・水道業	1,053,231	0.3	69.6	75.2	2.31	0.02
情報通信業	805,497	-0.8	80.0	81.8	1.64	-0.11
運輸業，郵便業	655,759	4.0	84.9	89.0	1.32	-0.13
卸売業，小売業	896,259	7.4	73.5	82.0	1.71	0.11
金融業，保険業	1,062,407	-2.9	90.9	93.8	2.20	-0.14
不動産業，物品賃貸業	939,040	-3.1	76.9	90.1	1.66	-0.11
学術研究，専門・技術サービス業	823,210	-2.6	76.5	83.3	1.42	-0.07
宿泊業，飲食サービス業	223,582	36.5	66.1	70.0	0.55	0.09
生活関連サービス業，娯楽業	362,675	-9.0	76.9	80.2	0.90	-0.09
教育，学習支援業	642,638	-1.9	90.8	95.8	1.81	-0.06
医療，福祉	458,436	6.3	82.9	83.0	1.28	0.23
複合サービス事業	580,289	7.4	83.8	67.6	1.84	0.11
サービス業（他に分類されないもの）	425,161	13.2	80.6	79.1	1.27	0.01

注１）「１人平均支給額」は、賞与を支給した事業所における常用労働者１人当たりの平均賞与支給額です。
２）「支給事業所数割合」は、賞与を支給した事業所数を全事業所数で除した値です。
３）「支給労働者数割合」は、賞与を支給した事業所の全常用労働者数を全事業所の全常用労働者数で除した値です。
４）「平均支給月数」は、賞与を支給した各事業所における賞与の所定内給与に対する割合を単純平均したものです。
５）令和６年１月分確報において、推計に用いる母集団労働者数の更新作業（ベンチマーク更新）を実施しました。賞与における１人平均支給額の前年比については、令和５年１月にベンチマーク更新を実施した参考値を作成し、この参考値と令和６年の値を比較することにより算出しているため、前年の１人平均支給額から算出した場合と一致しません。

用　語　の　説　明

1　現金給与額

賃金、給与、手当、賞与その他の名称を問わず、労働の対償として使用者が労働者に通貨で支払うもので、所得税、社会保険料、組合費、購買代金等を差し引く前の金額です。退職金は含みません。

「現金給与総額」は、「きまって支給する給与」と「特別に支払われた給与」との合計額をいいます。

「きまって支給する給与」は、労働協約、就業規則等によってあらかじめ定められている支給条件、算定方法によって支給される給与であり、いわゆる基本給、家族手当、時間外手当等を含みます。

「所定内給与」は、きまって支給する給与のうち次の所定外給与以外のものをいいます。

「所定外給与」は、所定の労働時間を超える労働に対して支給される給与や、休日労働、深夜労働に対して支給される給与であり、時間外手当、早朝出勤手当、休日出勤手当、深夜手当等です。

「特別に支払われた給与」は、労働協約、就業規則等によらず、一時的又は突発的事由に基づき労働者に支払われた給与又は労働協約、就業規則等によりあらかじめ支給条件、算定方法が定められている給与で、以下に該当するものです。

①夏冬の賞与、期末手当等の一時金、②いわゆるベースアップの差額追給分、③３か月を超える期間で算定される手当等（６か月分支払われる通勤手当等）、④支給事由の発生が不定期なもの。

2　実労働時間数、出勤日数

労働者が実際に労働した時間数及び実際に出勤した日数です。休憩時間は給与支給の有無にかかわらず除かれます。また、有給休暇取得分も除かれます。

「総実労働時間数」は、「所定内労働時間数」と「所定外労働時間数」の合計をいいます。

「所定内労働時間数」は、労働協約、就業規則等で定められた正規の始業時刻と終業時刻との間の実労働時間数をいいます。

「所定外労働時間数」は、早出、残業、臨時の呼出、休日出勤等の実労働時間数をいいます。

「出勤日数」は、業務のために実際に出勤した日数をいいます。１時間でも就業すれば１出勤日とします。

3　常用労働者

事業所に雇用され給与を支払われる労働者（船員法の船員を除く。）のうち、期間を定めずに、又は１か月以上の期間を定めて雇われている者を常用労働者といいます。

「一般労働者」は、常用労働者のうち次の「パートタイム労働者」以外の者をいいます。

「パートタイム労働者」は、常用労働者のうち次のいずれかに該当する労働者をいいます。

①　１日の所定労働時間が一般の労働者よりも短い者

②　１日の所定労働時間が一般の労働者と同じで１週の所定労働日数が一般の労働者よりも短い者

東京都毎月勤労統計ホームページ
https://www.toukei.metro.tokyo.lg.jp/maikin/mk-index.htm

東京都の賃金、労働時間及び雇用の動き
－毎月勤労統計調査地方調査結果月報－
令和　６年　９月分
令和　６年１１月発行
編集・発行　東京都総務局統計部人口統計課
〒163-8001　東京都新宿区西新宿二丁目８番１号
都庁第二本庁舎８階
電話　03-5321-1111(代)　内線25-531～5
直通　03-5388-2534
E-mail　:　S0000030@section.metro.tokyo.jp