第 73 回東京都統計グラフコンクール入賞作品（第 2 部）

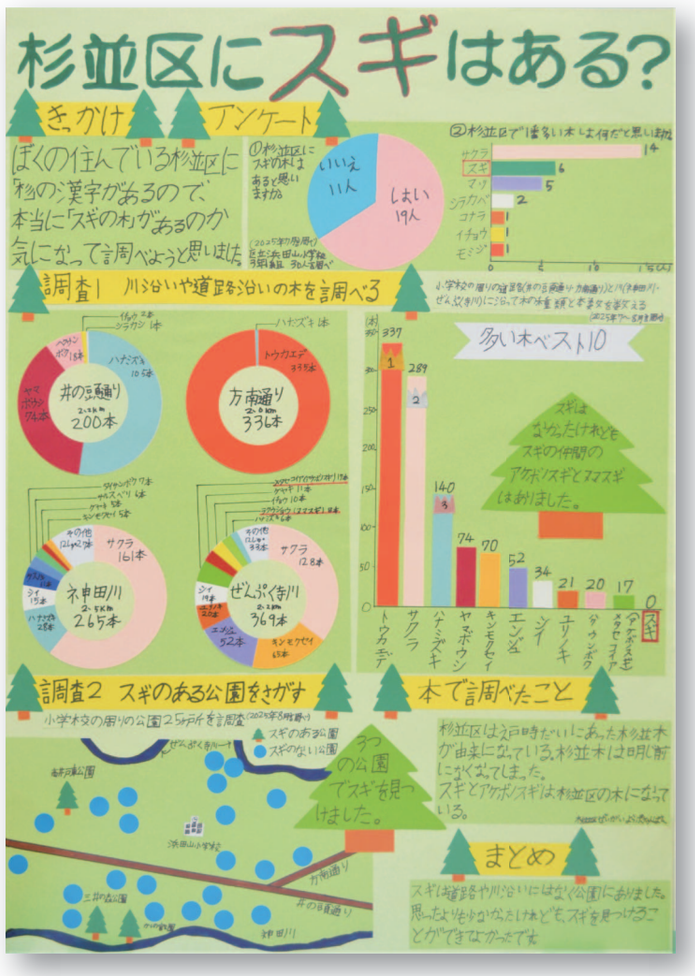

東京都教育委員会賞

杉並区にスギはある？

中谷 優仁さん
（杉並区立浜田山小学校　３年）

個々の単位から集団を観察する、まさに統計と呼べる立派な作品です。

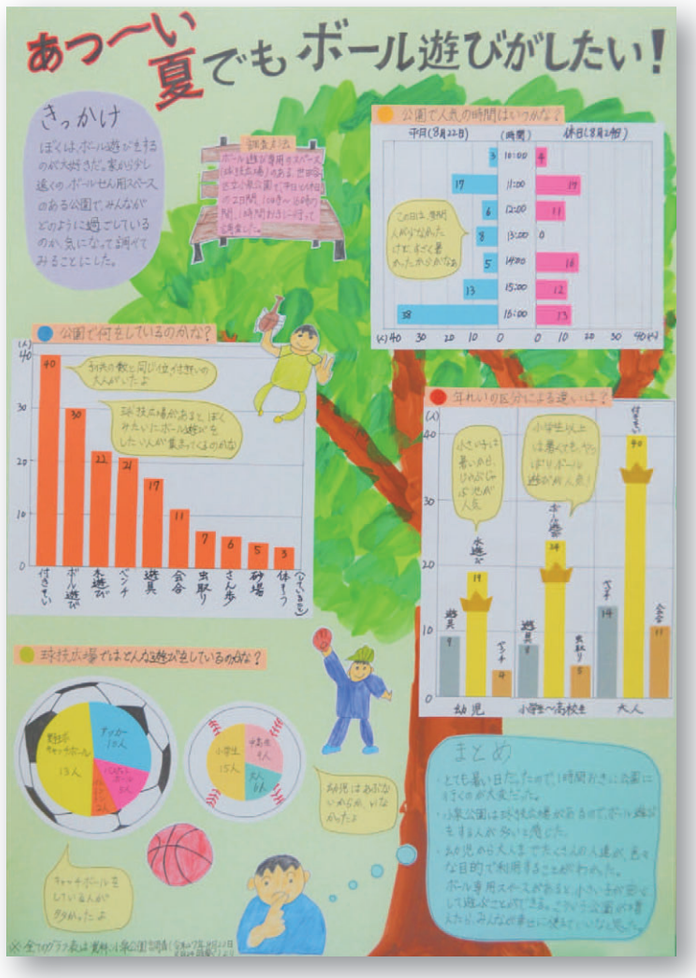

東京私立初等学校協会会長賞

あつ〜い夏でもボール遊びがしたい！

住友 陽紀さん
（学習院初等科　４年）

ボール遊び専用スペース（球技広場）のある公園に着目している点がユニークで面白いと感じました。

4月

2026 April

日 Sunday	月 Monday	火 Tuesday	水 Wednesday	木 Thursday	金 Friday	土 Saturday
29	30	31	1	2	3	4
5	6	7	8	9	10	11
12	13	14	15	16	17	18
19	20	21	22	23	24	25
26	27	28	昭和の日 29	30	1	2

統計クイズ

東京都内で虫歯（処置完了者を含む）がある中学生の割合は何パーセントでしょう？

①約 24 %
②約 30 %
③約 39 %

3月の答え

②卸売業，小売業

解　説

情報通信業は 995 千人、卸売業，小売業は 1,239 千人、医療，福祉は 938 千人でした。

出典：東京の労働力（労働力調査結果）令和 6 年平均結果　第 1 表より

労働力調査

無作為に選んだ全国約 4 万世帯を対象に、仕事をしているかなどの就業状況を毎月調査しています。完全失業率や労働力人口などがわかります。